

ILLUSTRABOARD™



ENGLISH VERSION



VERSÃO EM PORTUGUÊS

ILLUSTRABOARD™



ENGLISH VERSION

ILLUSTRABOARD™

USER MANUAL VERSION 2.0



OVERVIEW

IllustraBoard is a professional and educational multimedia board for classes, presentations, studies, demonstrations, projects, schemes and ideas. It consists of:

- IllustraBoard **Presenter** (full screen presentation mode) . In version 2, it is resizable.
- IllustraBoard **Pad** (movable extra board).
- IllustraBoard **Cursor** (interactive vector cursor that points in real time on top of slides, videos, animations and web conferences).
- **9 multimedia board styles** that can present diverse educational and professional subjects.
- **Built-in Flv video player and SWF Player**. You can use multiple players at the same time, useful to include animations, questions and videos to your presentations and lessons.
- New feature Image Show: Add multiple images on the screen that can be moved and resized.
- **Powerful Add-Ons** (Bonus): IB Text and Numbers, IB Sketch, Internet Access and Movable Screen Markers (animated triangles and points).
- **Illustration Galleries**.
- **Presentation Editor** (to create and save presentations - .prib file).
- **Zoom** and **Pointer Zoom** functions.
- **Screen Capture** (including capture screen area)
- **Icon mode** new right-click menu to quickly activate functions.

Thanks for using IllustraBoard!

INTERFACE

ILLUSTRABOARD PRESENTER (MENU - VISIBLE)

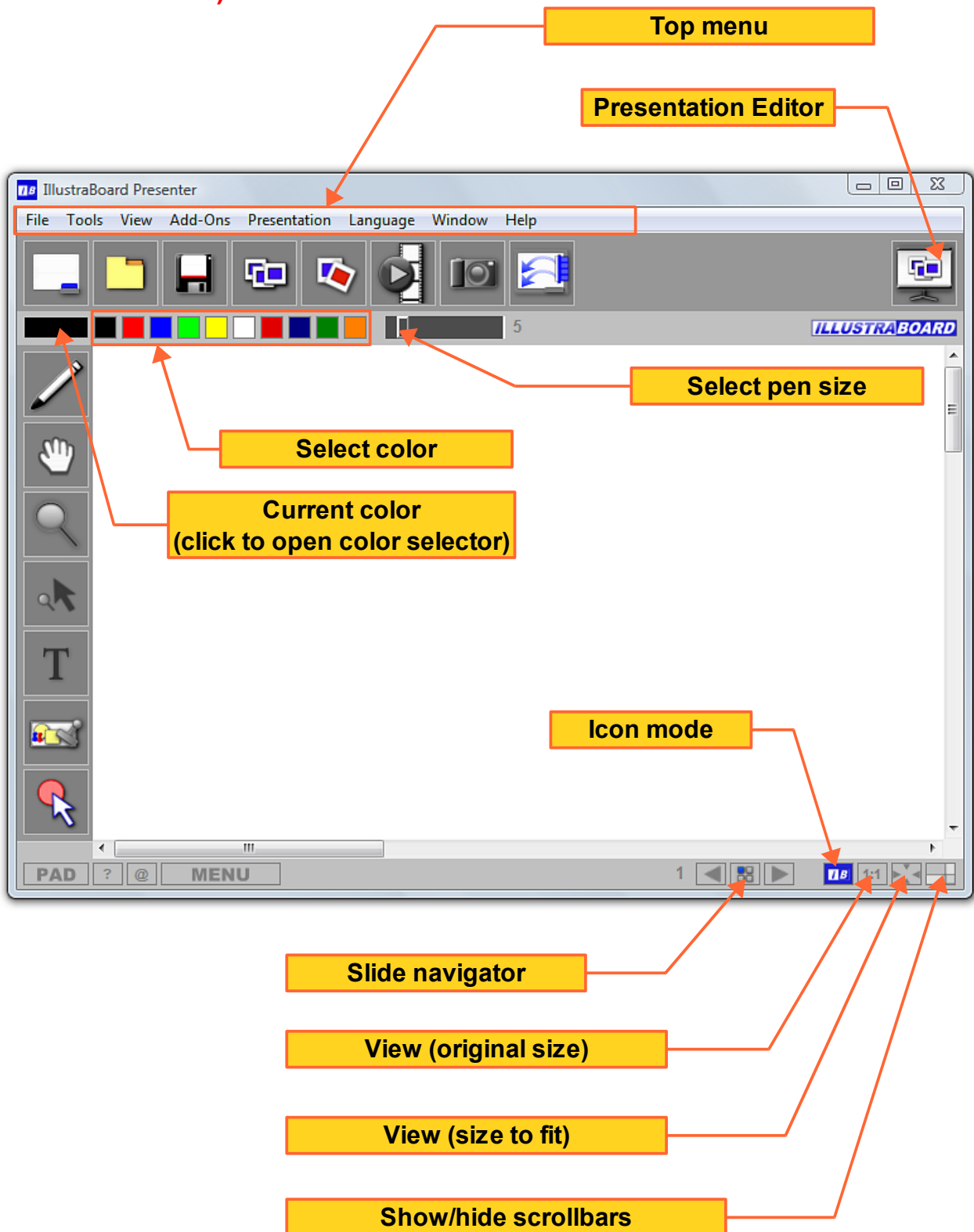

SUPERIOR MENU

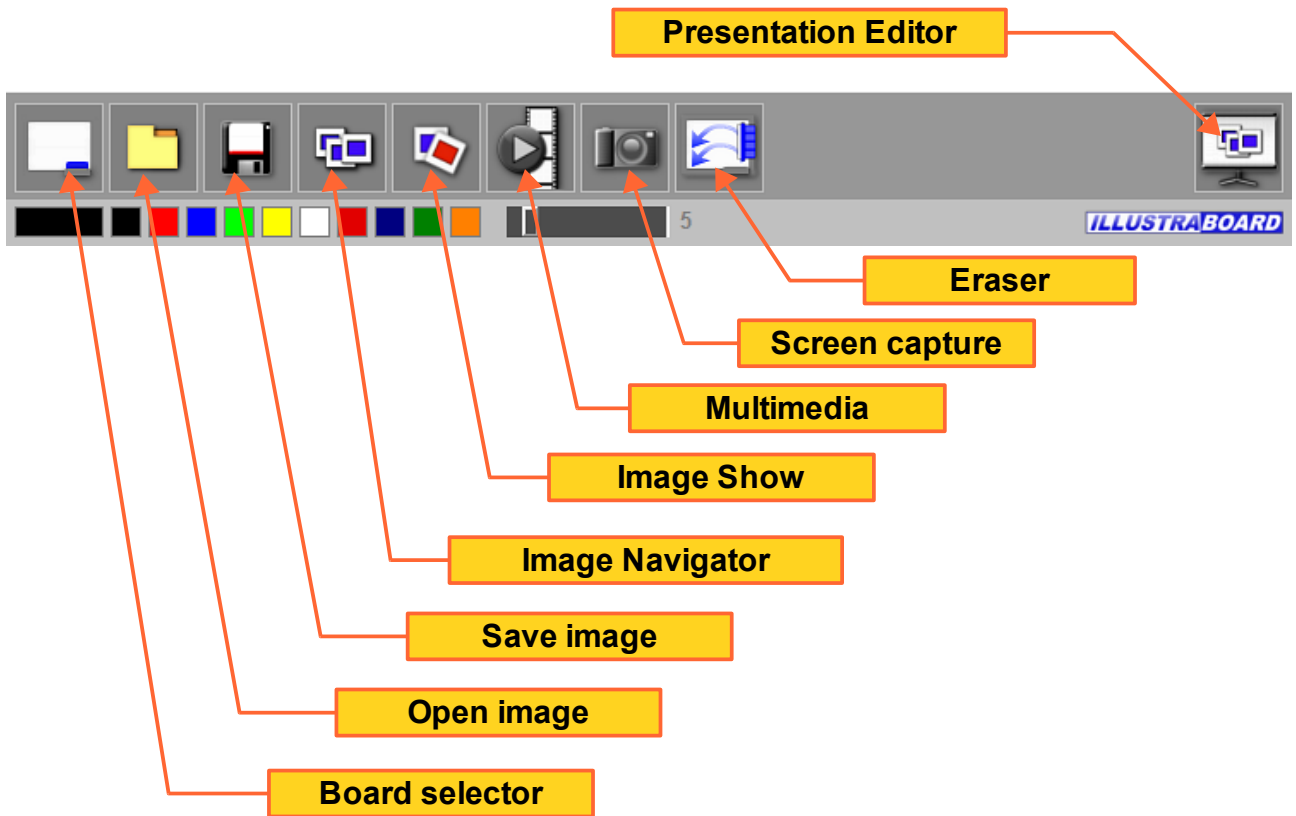

Side Menu

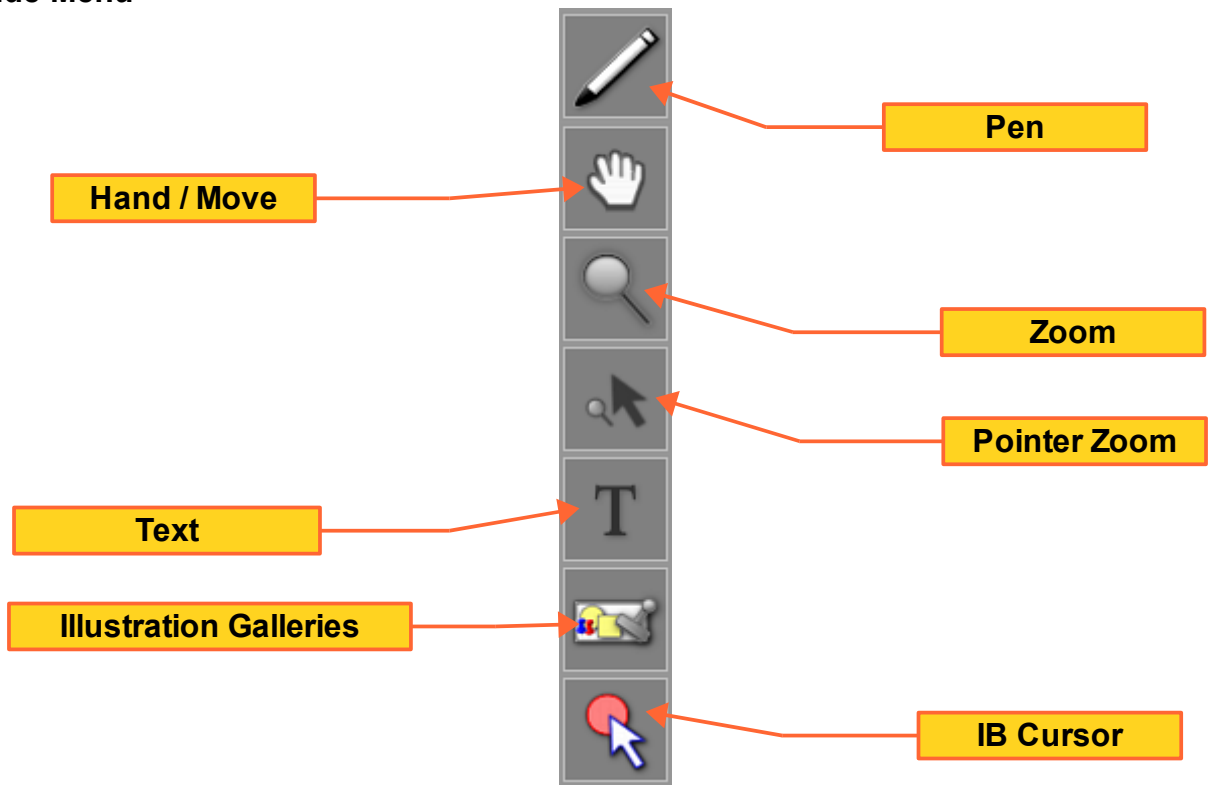

**ILLUSTRABOARD PRESENTER
(MENU – HIDDEN)**

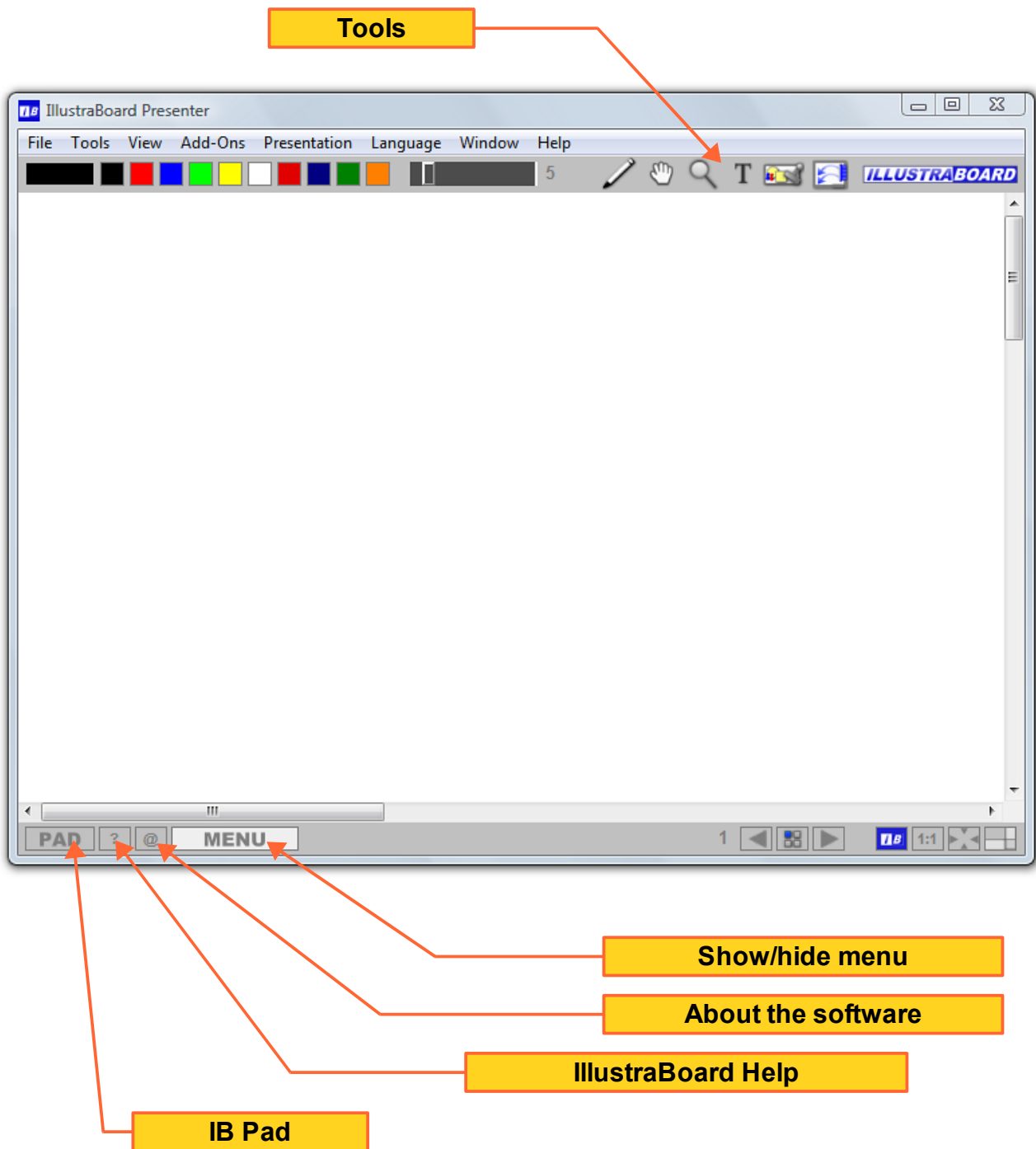

ILLUSTRABOARD PAD

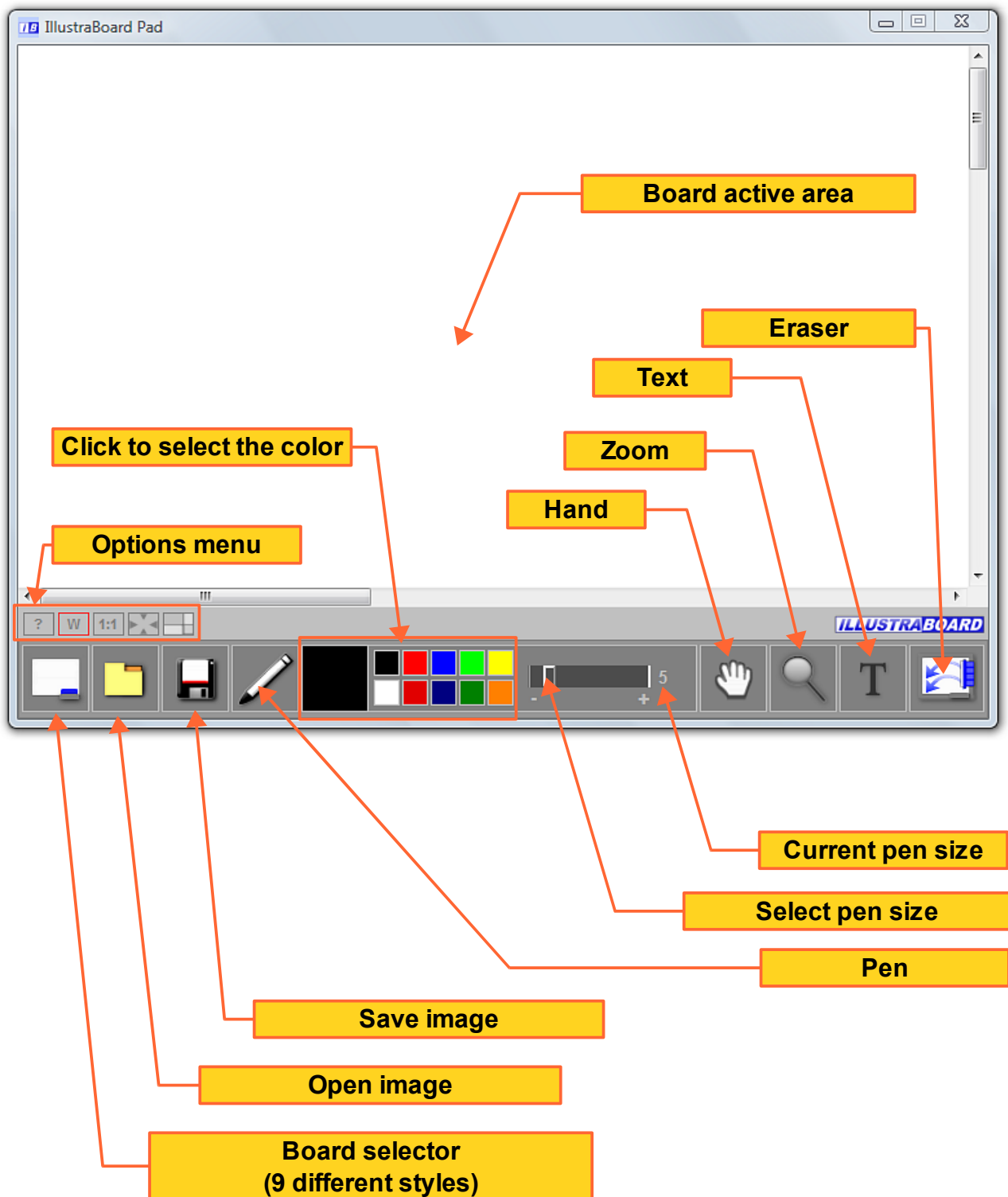

OPTIONS MENU (IB PAD)

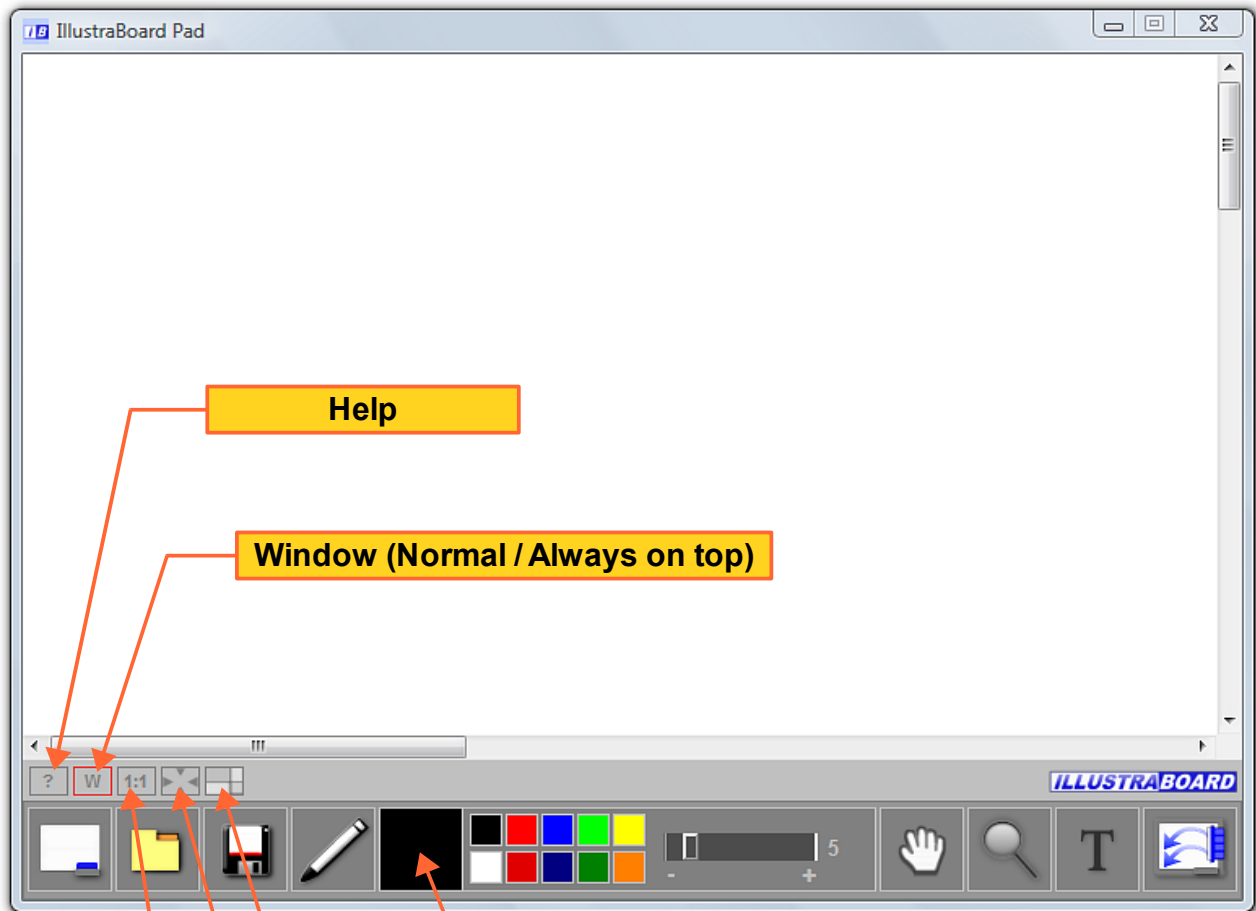

HOW TO USE

When starting IllustraBoard, you can see the new interface, including the superior and side menus. Besides, the top window functions menu.



IllustraBoard 2 new feature: IB Presenter's window can be resized and moved freely on the screen.

IB Presenter features:

- Presentation Editor (Create and edit presentations .prib).
- **9 board styles** for different uses.
- **FLV** and **SWF** Player.
- Illustration Galleries.
- **Image Show** – show multiple images on the screen.
- **IllustraBoard Cursor**.
- **Zoom** and **Pointer Zoom**.

- **Screen capture** (with/without timer). Now including capture area.
- **Add-ons**: movable screen markers (triangles and points), **IB Text and Numbers**, Internet Access and **IB Sketch** (Draw/Write on top of slides, animations and videos in real time).

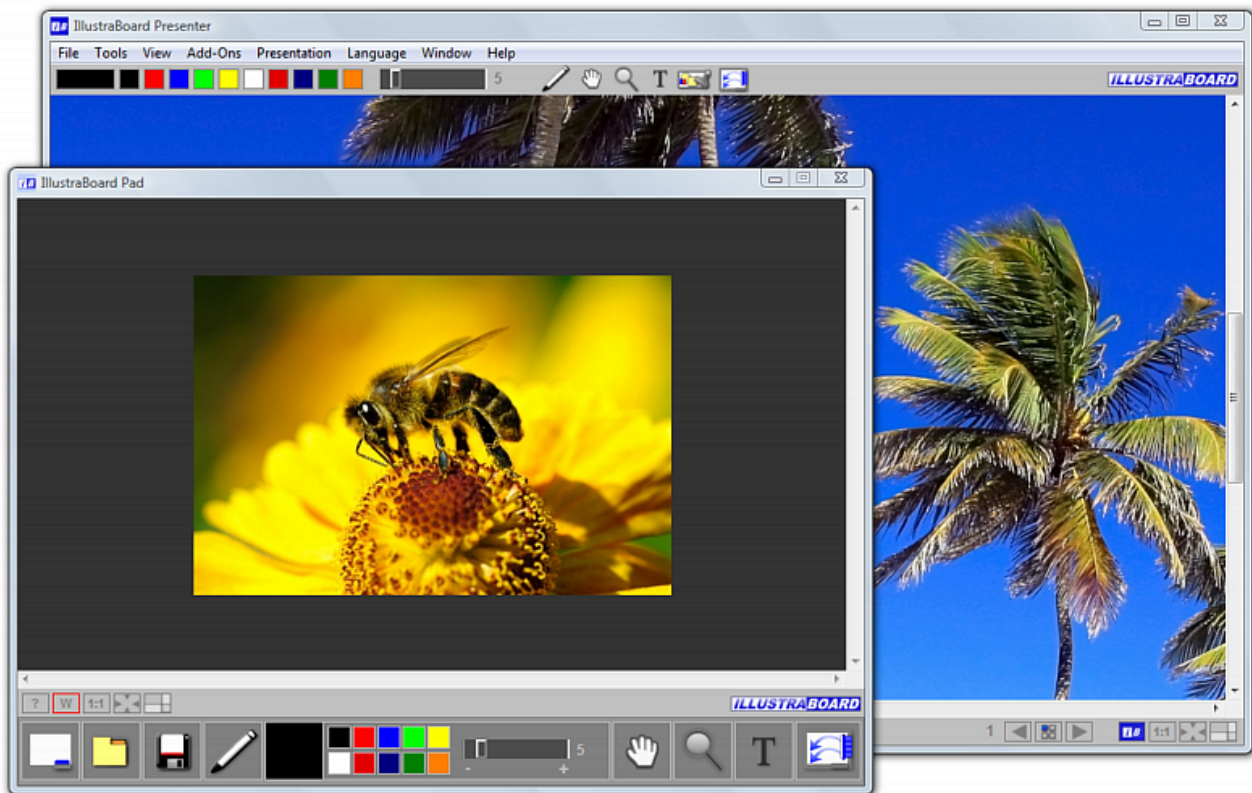

- You can use IB Presenter and IB Pad at the same time, showing 2 different slides.
- Activate IB Pad by clicking on the “PAD” button on the IB Presenter's interface or by using the top menu (Tools > IB Pad).

ILLUSTRABOARD CURSOR

*(IB Cursor)

Interactive vector cursor with 4 halos of attention colors.

- Extremely useful tool to point out precise details on top of slides, animations and videos.
- Use IB Cursor in web conferences with desktop sharing procedures.
- IB Cursor can be used along with the Pointer Zoom function.

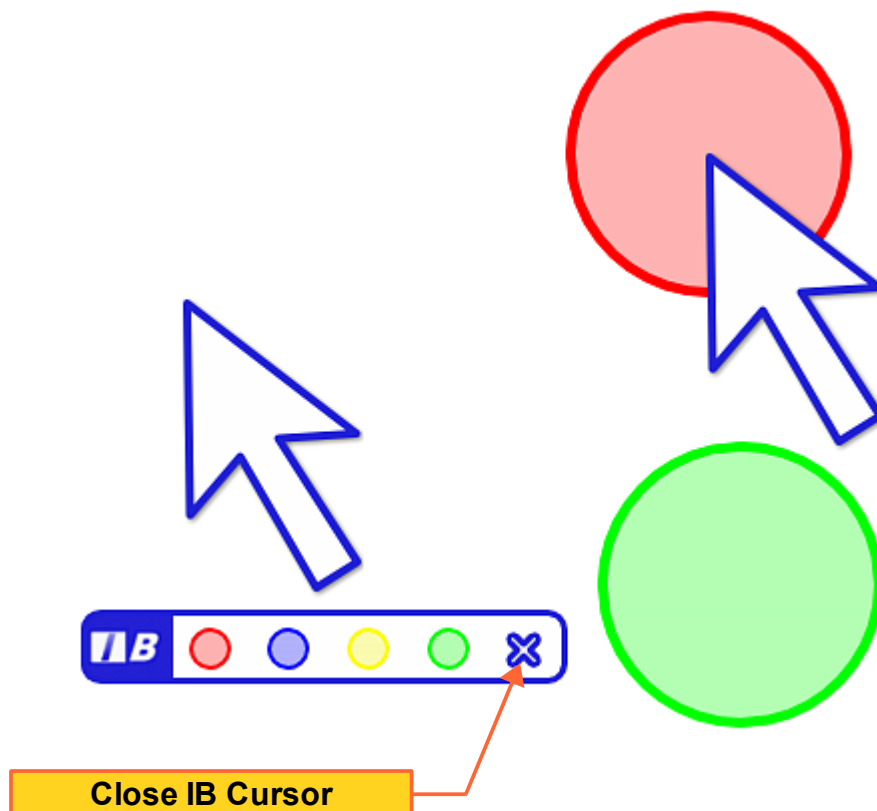

- You can use IB cursor with or without halo of attention or use the halo of attention only. It can be freely moved on the screen.
- IllustraBoard Cursor can remain transparent on the screen. In order to make it transparent, double-click the left mouse button on the cursor. Click the right mouse button on the cursor to return to normal (no transparency).

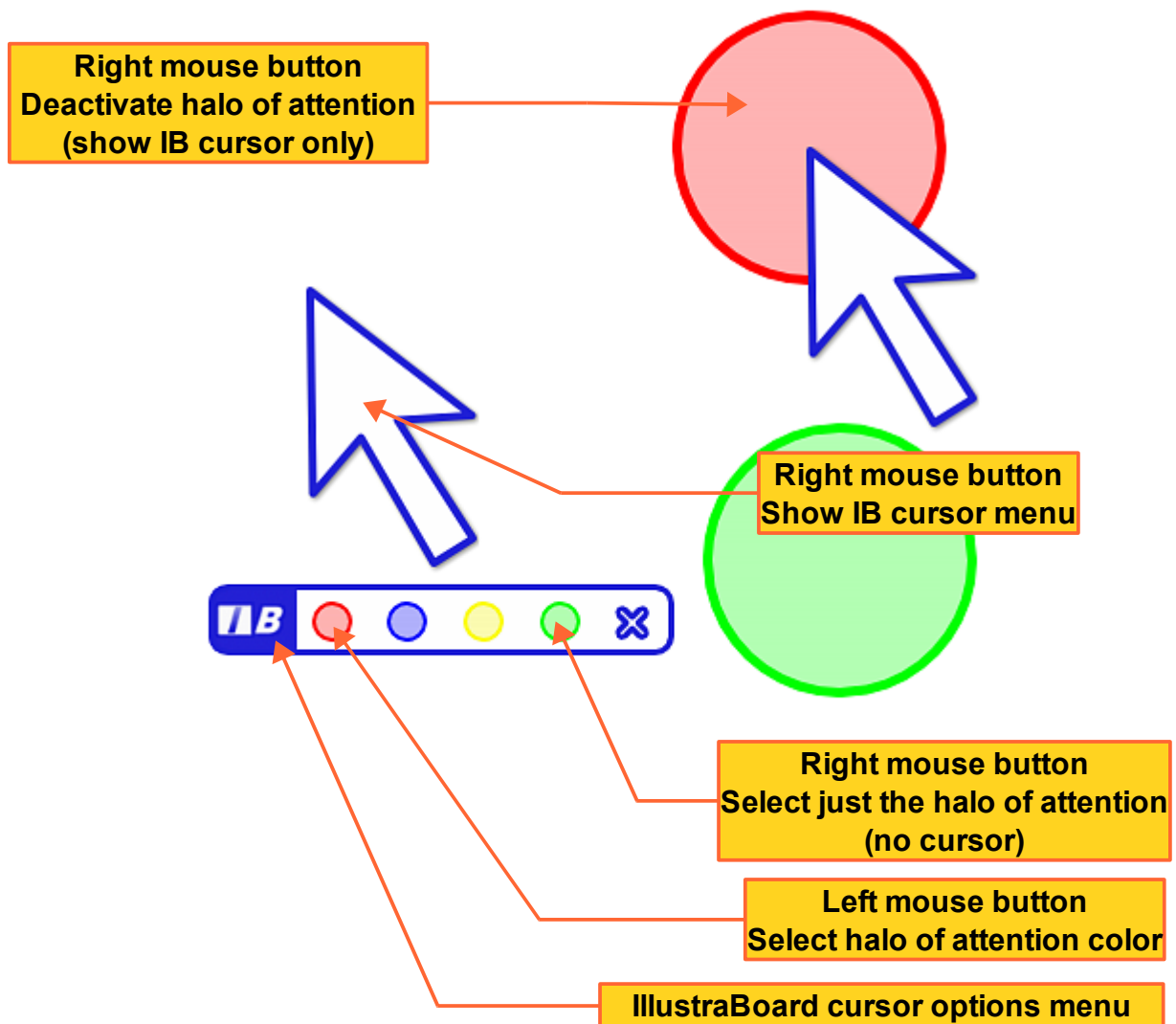

- Deactivate IB Cursor by clicking the close button on the IB Cursor's menu or by pressing "Esc" on the keyboard.

BOARD STYLES

- Choose **9 board styles** during the presentation for different educational purposes.

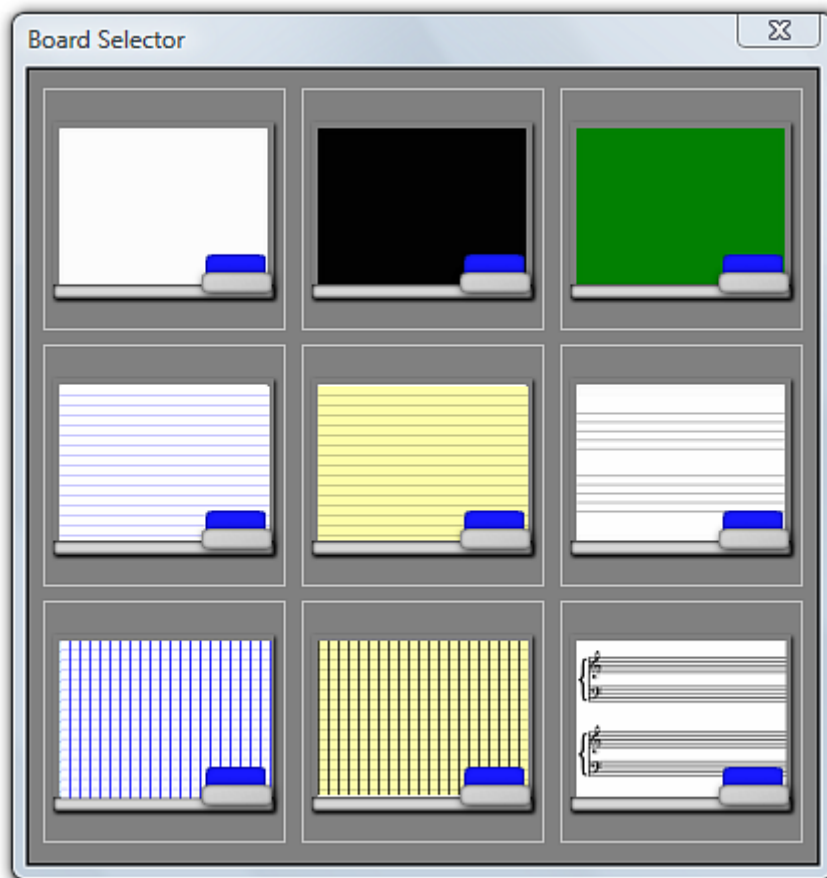

- Whiteboard.
- Blackboard (Chalkboard).
- Greenboard.
- Whiteboard and yellowboard with lines.
- Checkered whiteboard and yellowboard.
- 2 Boards for Musical Education (musical staff).

Activate the board selector by clicking on the Board selector button on the superior menu, using the top menu (**File > Select New Board**) or by using the keyboard shortcut (**Ctrl+N**). Just left-click on the desired board style to use it.

MEGAPIXEL IMAGES

- You can use high resolution images (large megapixel images) during your multimedia presentations. You can draw/write on the image (using the pen tool), add markers or illustrations from the illustration galleries, use zoom and pointer zoom functions.
- Use the hand tool to move the image on the screen (navigation).

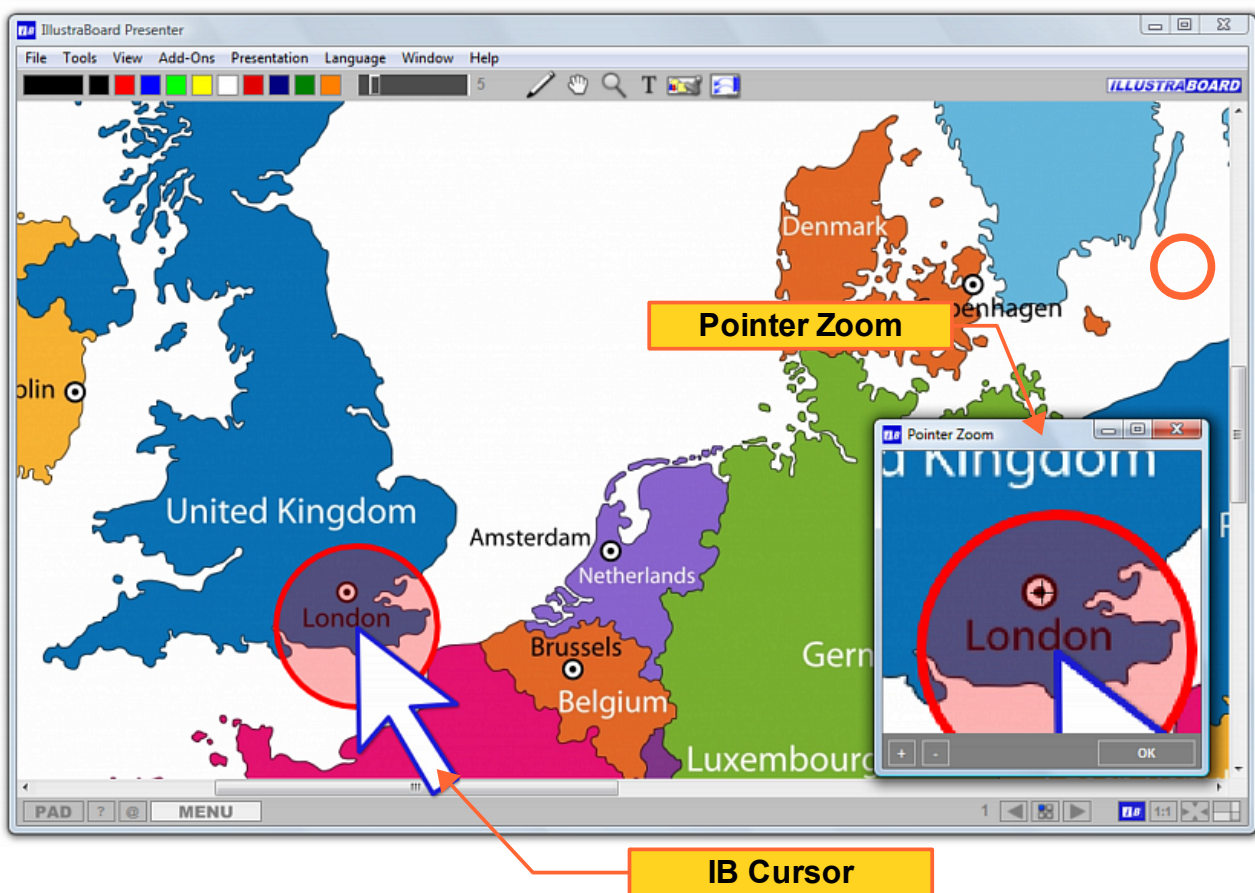

- Select the zoom tool to see more details on the image. After clicking for the first time on the image you can zoom in or zoom out by using the mouse wheel (mouse scroll).

To add a megapixel image, just use the Open image button to import JPG or PNG images (**Ctrl+O**).

- After editing the image you can save it to your desired folder for future use.
- The file can be saved in PNG format.

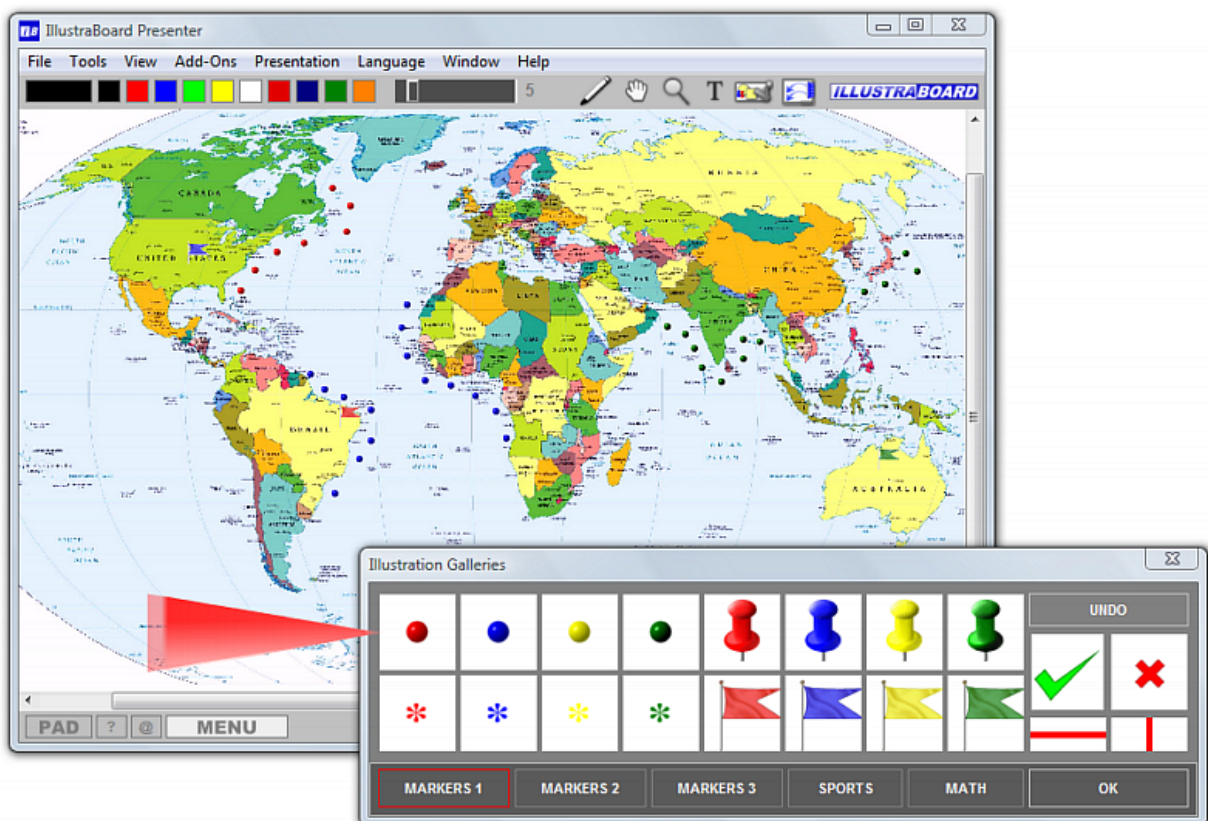

- Add images to the editing area of IB Presenter using the screen capture tool (capture area, capture with/without timer). Therefore, you can prepare presentations for software demonstrations and tutorials (showing step by step procedures and details of a particular program).

ZOOM AND POINTER ZOOM

- The zoom effect allows increase or decrease a screen area of either IB Presenter or IB Pad during the presentation. You can **zoom in** an image area by clicking the left mouse button (with the zoom function activated). Clicking the right mouse button with the zoom function activated results in **zooming out** the image area.

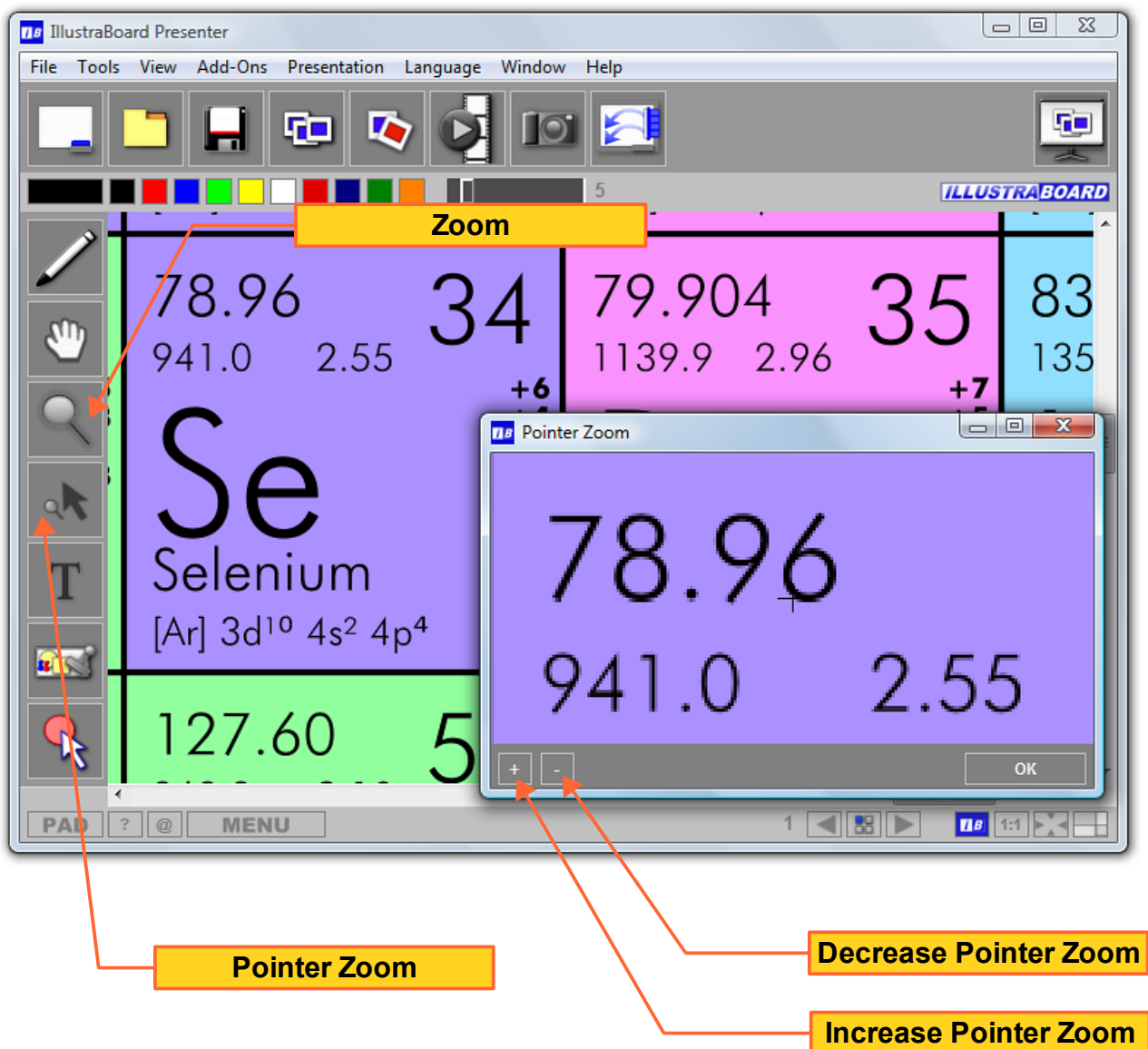

- Pointer Zoom's window can be freely moved on the screen and also resized for better visibility.

SCREEN CAPTURE

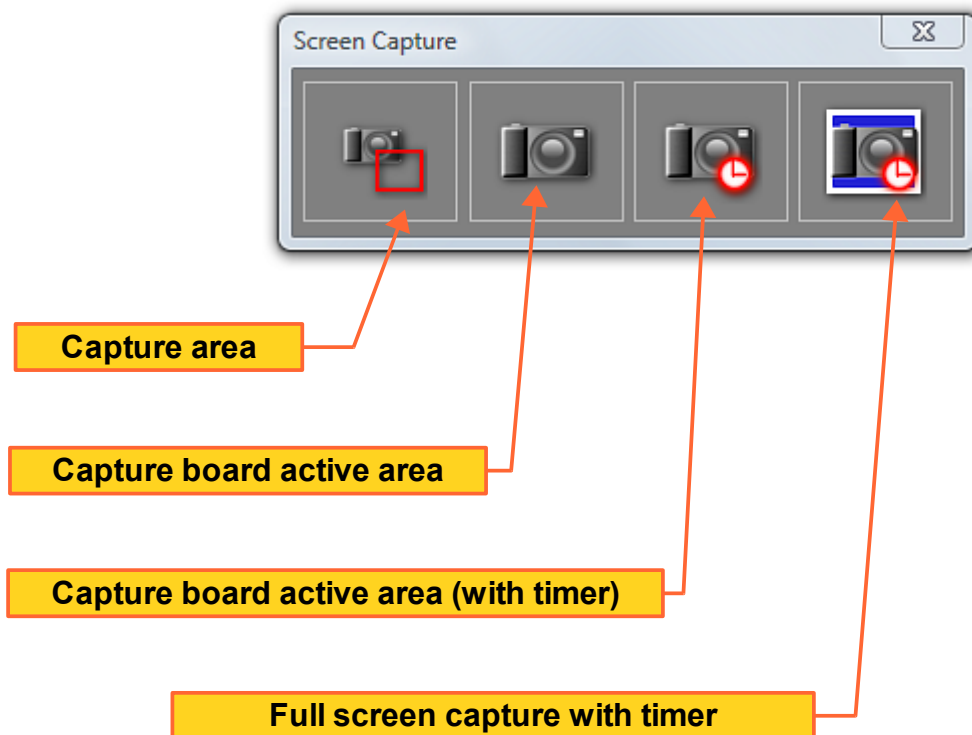

- You can capture parts of the screen using the capture area function.
- When capturing with timer you can choose 3, 5 or 10 seconds delay before the screen capture.
- The **screen capture area** and **capture with timer** functions can be activated using the right-click menu on the icon mode.

TEXT TOOL

- Click on the text tool button to open the text tool window below.

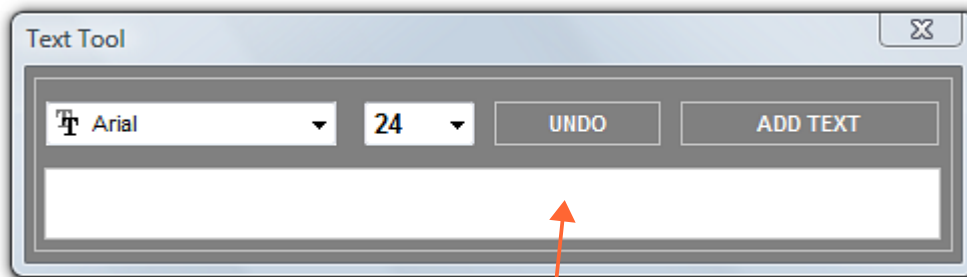

**Type your text here and click "Add Text".
Choose the desired location on the board
and then left-click to add the text**

- Simply type your text in the above text box and click on the "add text" button. Subsequently, click on the desired location of the screen to insert the text. Use the "Undo Text" button to undo the operation.
- You can select font and font size of the text to add to the current slide of your presentation.
- The color of the text is the same of the pen color. You can select it using the color selector or by click on the desired color on the superior menu.

CREATE A NEW PRESENTATION PRESENTATION EDITOR

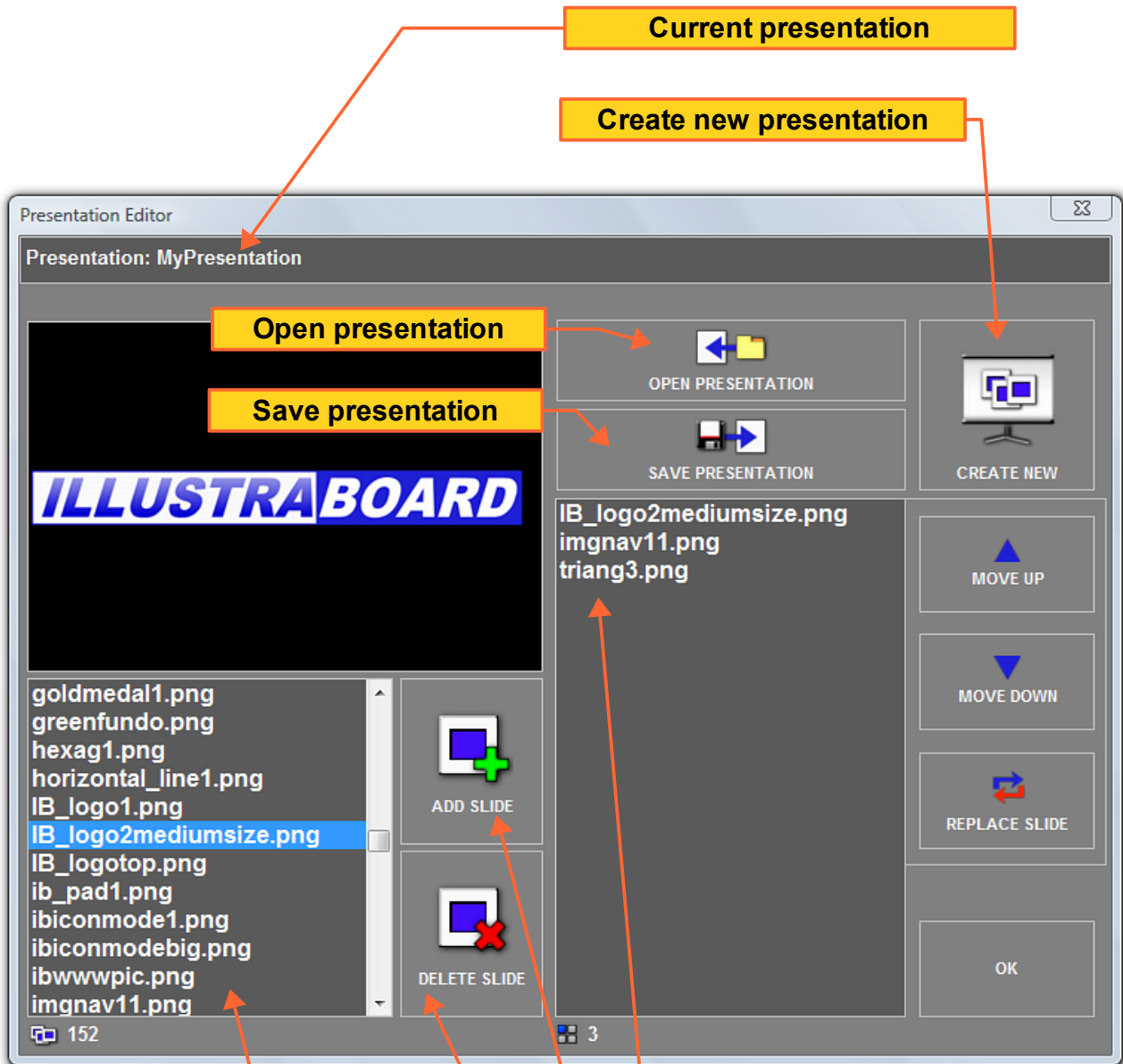

Current presentation

Create new presentation

Open presentation

Save presentation

Presentation slides

Add slide to presentation

Delete selected slide

Image list (IllustraBoard directory)

PRESENTATION EDITOR (CONT.)

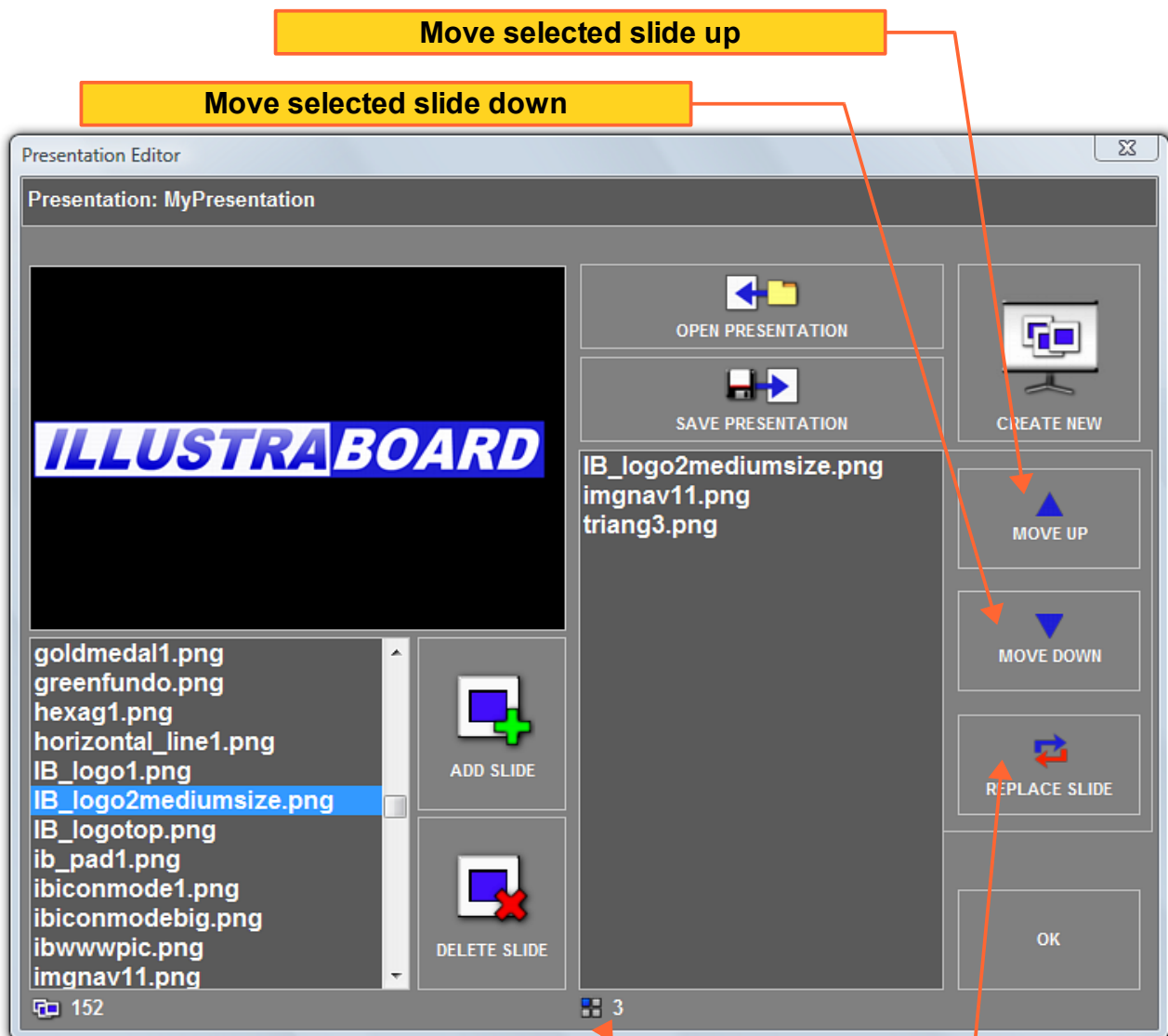

Move selected slide up

Move selected slide down

Presentation slides

Replace current selected slide

- After selecting the images for presentation, just click "SAVE PRESENTATION" and choose the filename to save the file (. prib).
- The .prib files (IllustraBoard Presentation) will be opened on other computers with IllustraBoard software installed. This way, you can share the files with other IllustraBoard users.

SLIDE NAVIGATOR

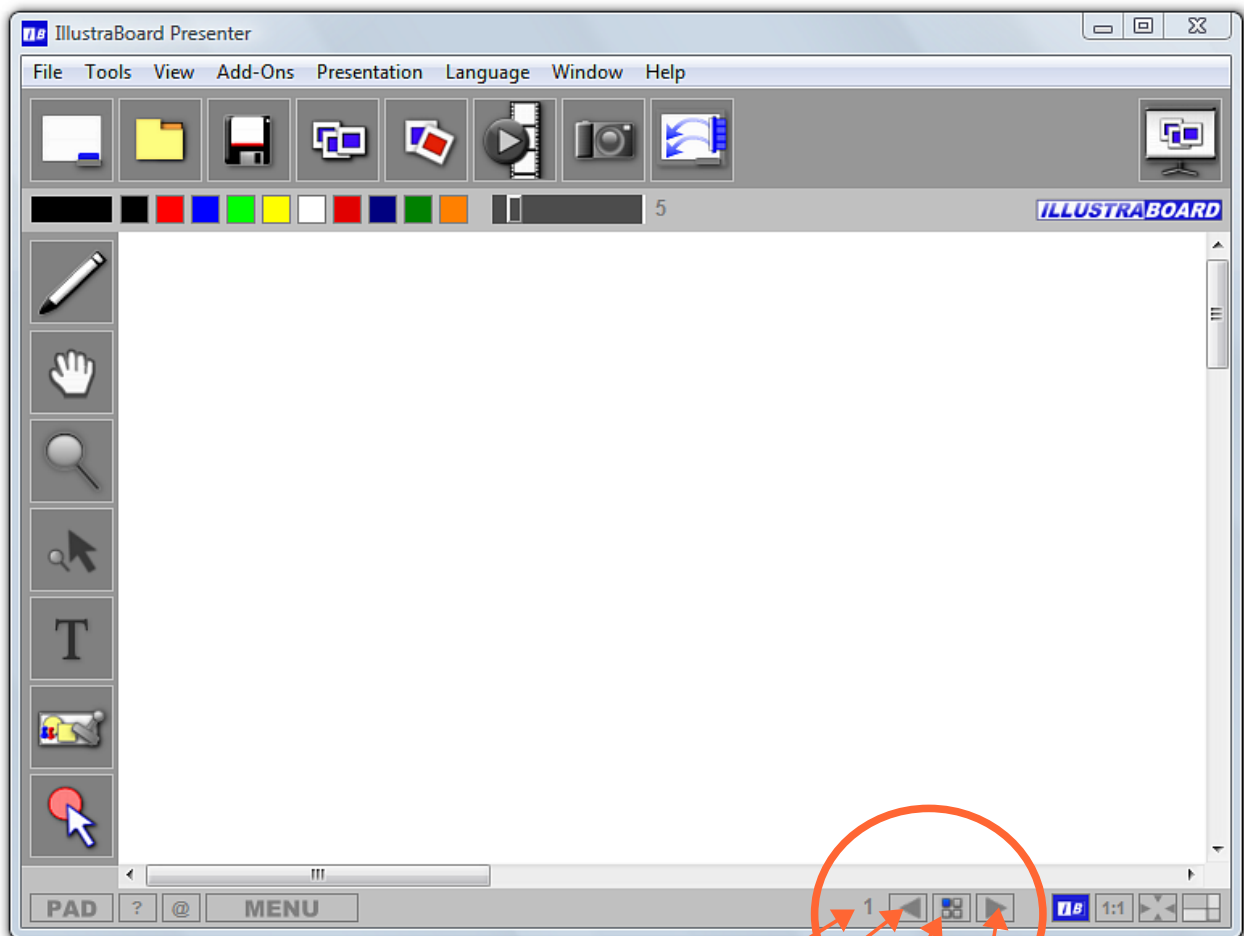

Current slide

Previous slide

Open slide navigator

Next slide

- You can also control the slides using the top menu (**Presentation**).

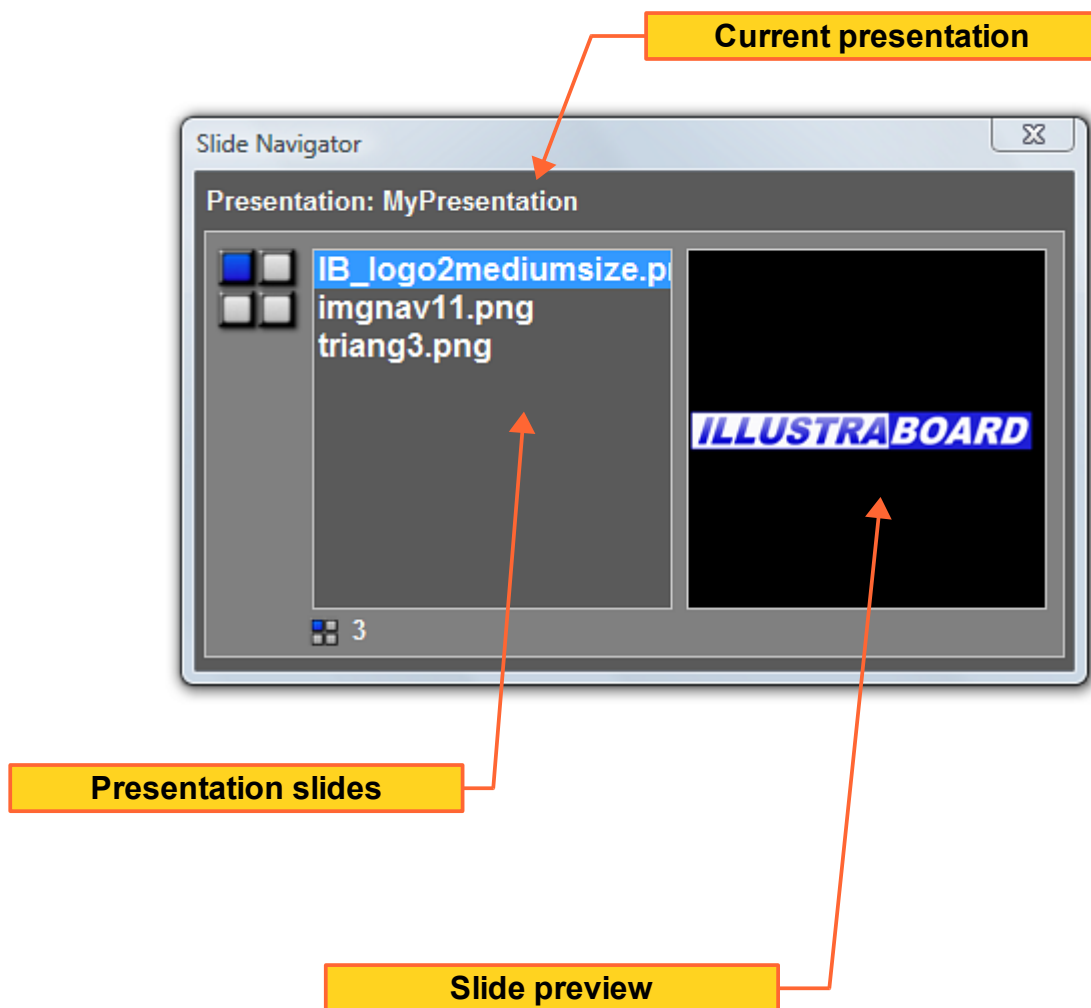

- Click on the slide preview to open the image on the board.
- When you draw/edit the current slide, the changes are not automatically saved. So you can freely write and demonstrate without the risk of changing the current presentation slide. To save the current annotations and drawings you will have to save the picture and add it to the presentation.

IMAGE NAVIGATOR

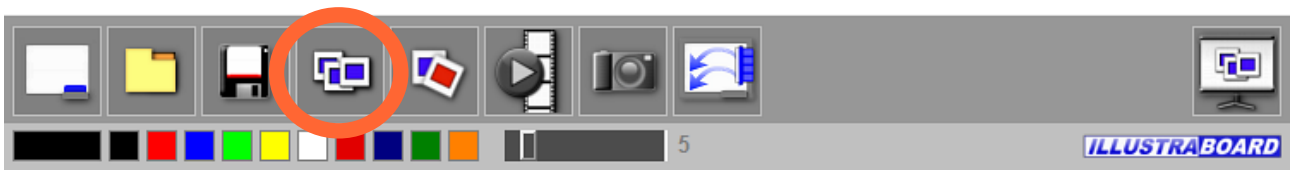

- IllustraBoard Image Navigator is an extremely useful feature. It lets you quickly browse through the pictures saved in the IllustraBoard directory during the presentation.
- To access the IB Image Navigator, just click on the button shown on the above picture.

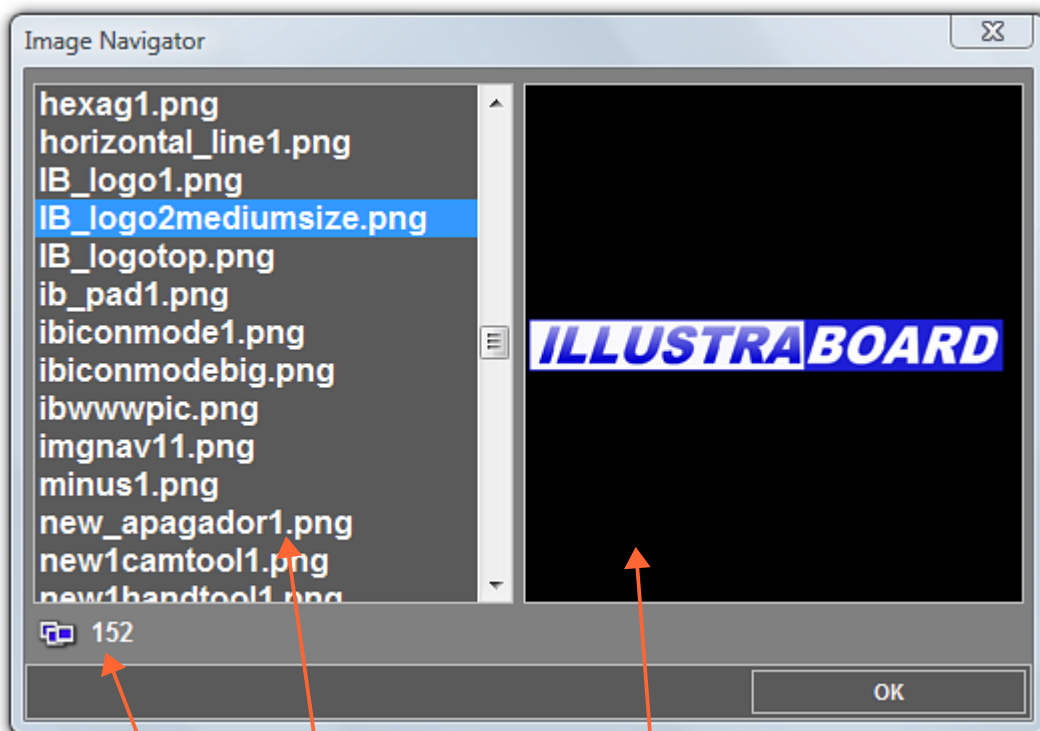

Image Preview

Image List

Number of images on the directory

- Click the left mouse button on the preview image to open it, or double-click the left mouse button on the selected item on the list.

PEN TOOL

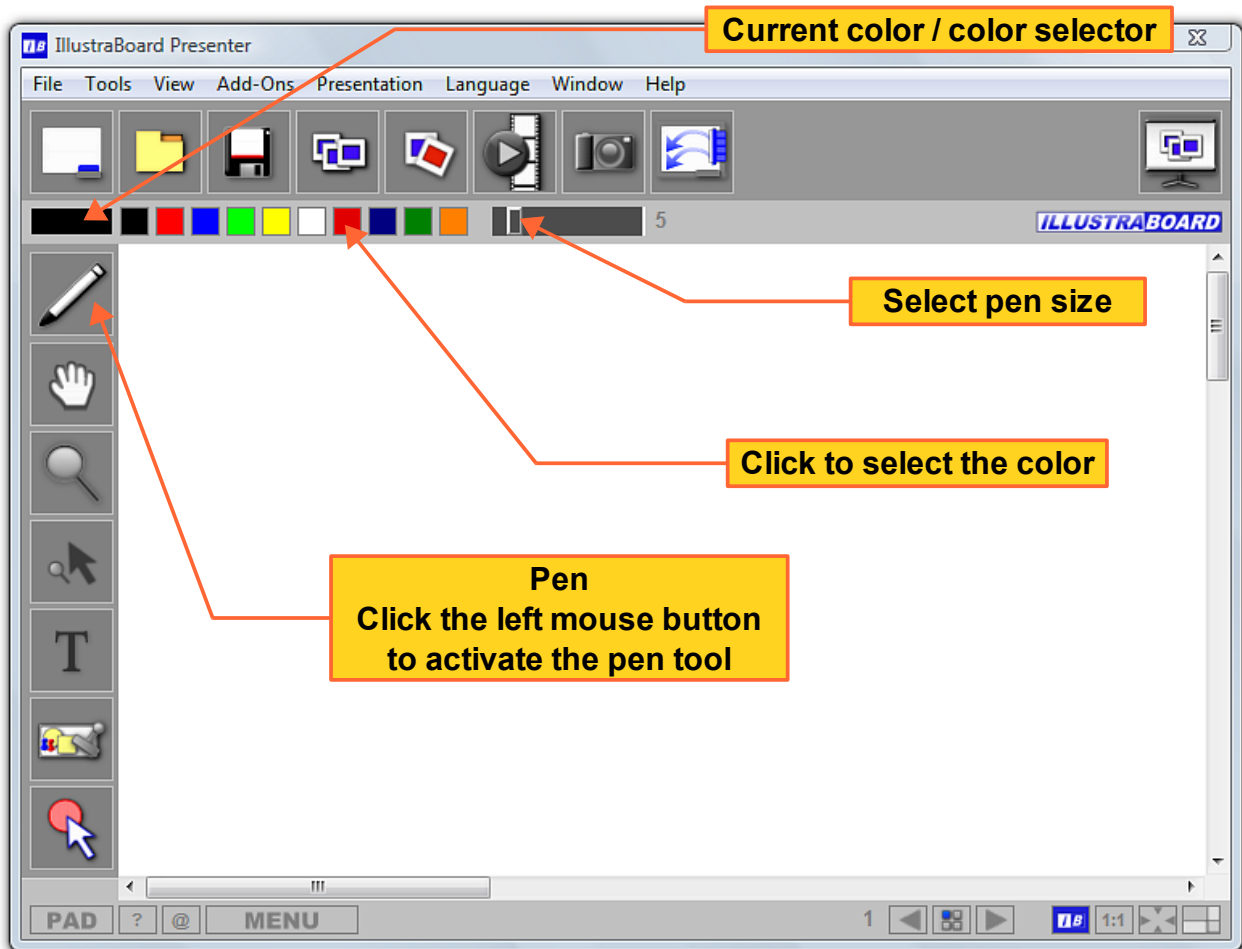

- Activate the pen tool by clicking on the pen button or by using the keyboard shortcut (Alt+C).
- Click on the current color to open the color selector (for custom colors).



MULTIMEDIA (VIDEOS AND ANIMATIONS)

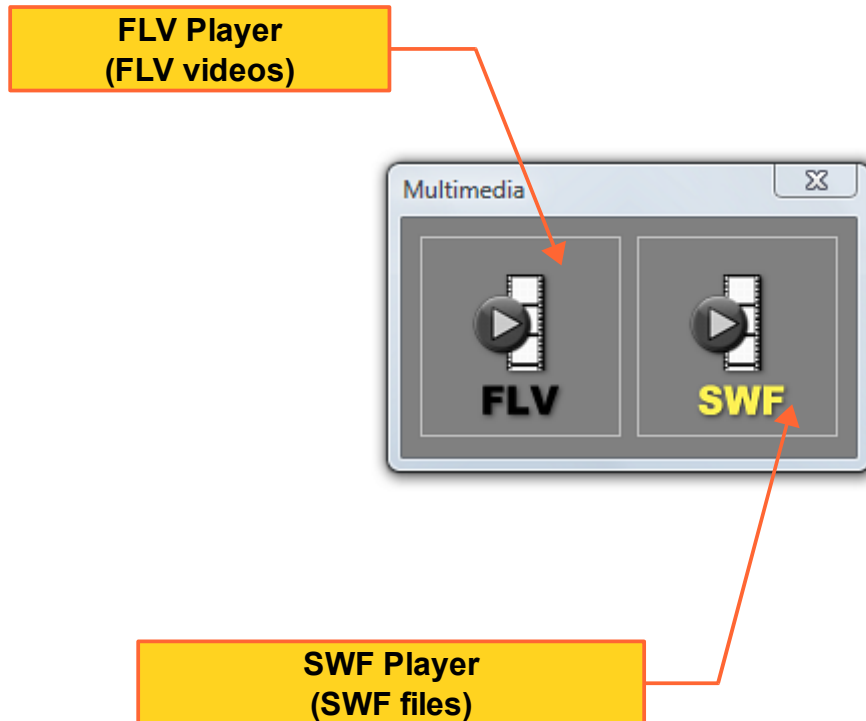

- Just click on the desired media type to open the player.
- You can open multiple players in real time during the presentation. For example, you can use SWF animations or presentations and also show FLV videos.
- IB Cursor points on top of slides, animations and videos. You can also use IB Sketch to draw/write on the screen.

FLV PLAYER

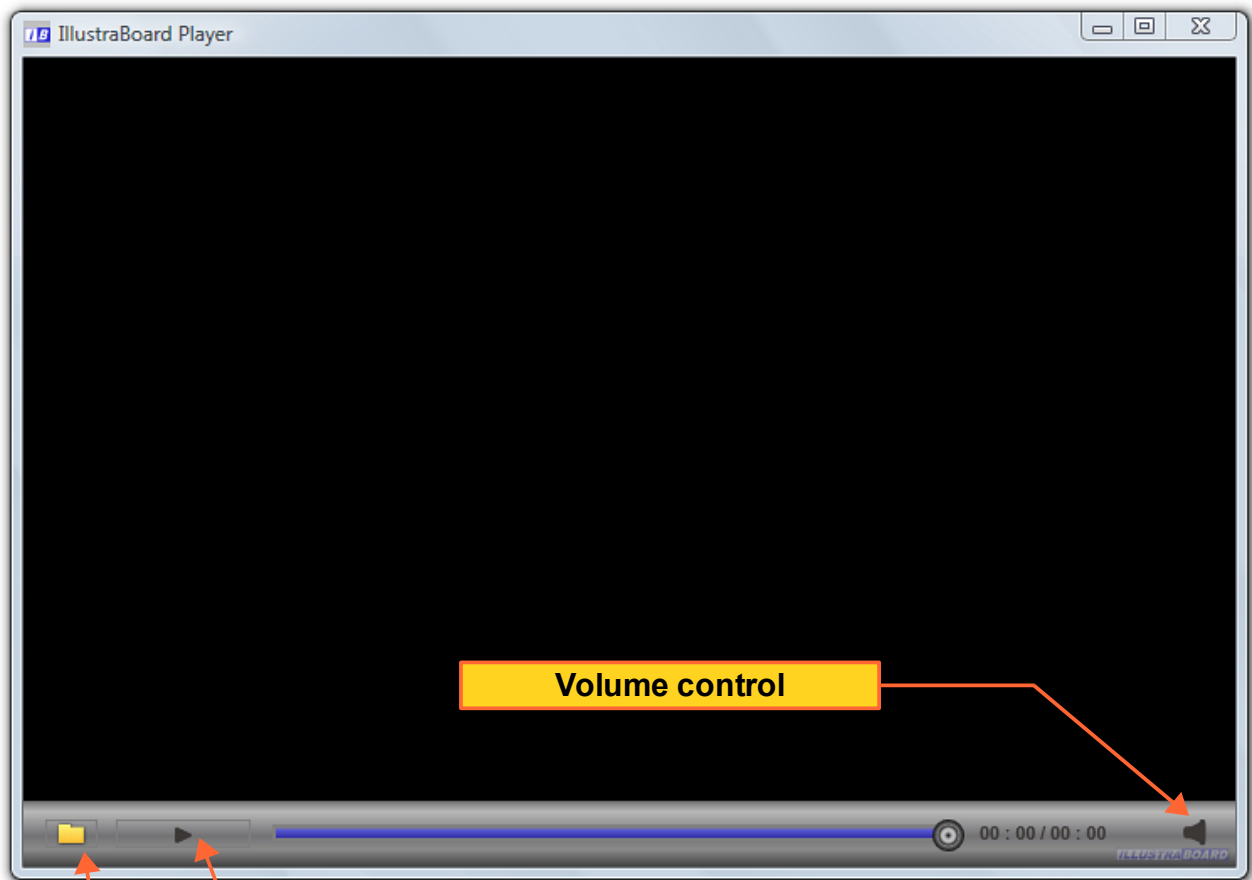

Play / Pause button

Click to open .FLV video

SWF PLAYER



- You can open multiple SWF players during your presentation.
- SWF Player can be resized to suit your presentation screen space.
- Useful to add SWF interactive questions, presentations, music etc.

ILLUSTRATION GALLERIES

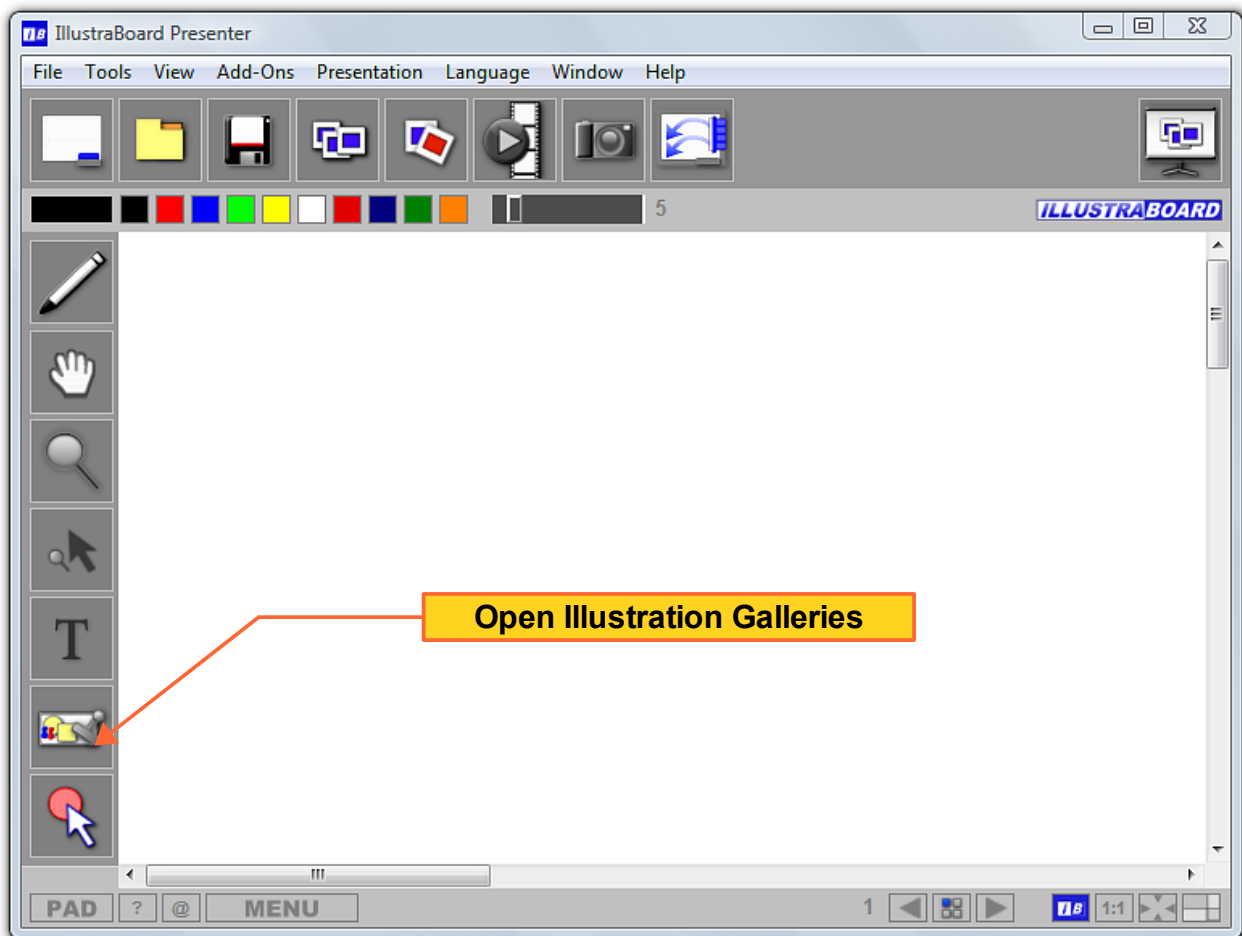

- IllustraBoard contains five galleries of illustrations for use in real time during the presentation or during the preparation of slides. You can add marking points to define areas, add mathematical symbols, sport illustrations, correction symbols for tests and interactive procedures and much more.
- Markers 1
- Markers 2
- Markers 3
- Sports
- Math

Click the left mouse button to select the image

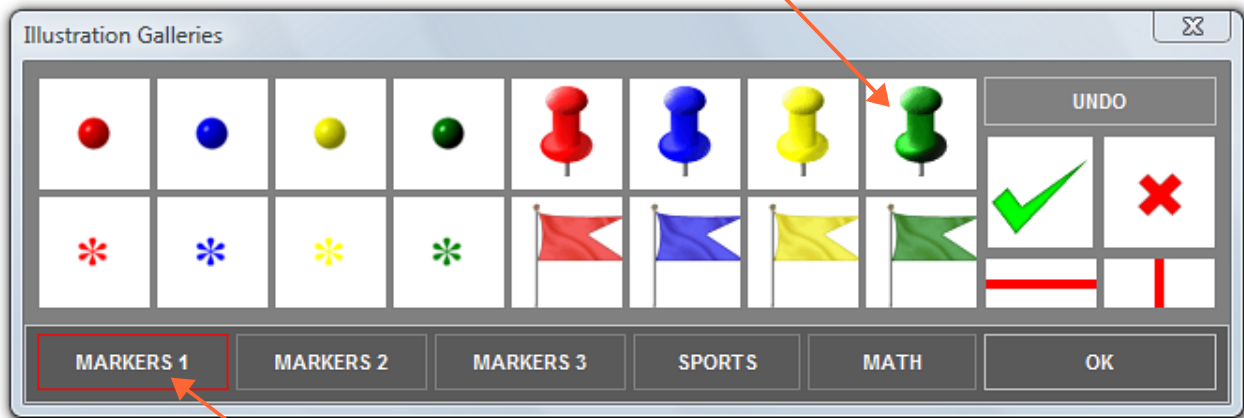

Current gallery

Undo

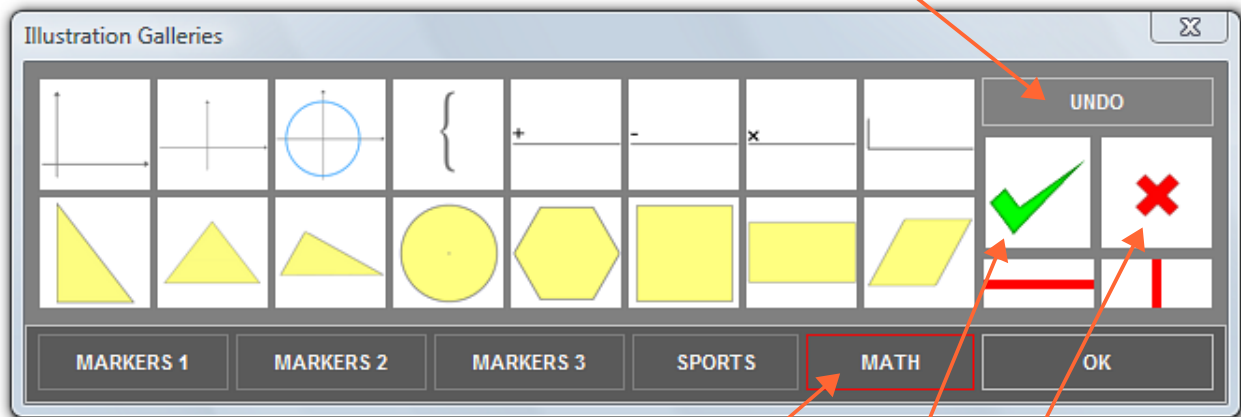

Current gallery

Right symbol

Wrong symbol

- After selecting the desired illustration, move the mouse pointer over the desired area of the board and click to paste the illustration. Just keep pasting the illustration using the left mouse button.
- To change the illustration, simply click the left mouse button on the desired illustration (Illustration Galleries).

ICON MODE

- Use Icon mode to show/hide IllustraBoard Presenter during the presentation. It allows you to use IllustraBoard along with other presentation software (MS PowerPoint and/or similar).
- Icon mode can be freely moved on the screen.
- Right-click on the icon mode to open the functions menu (see the picture below).

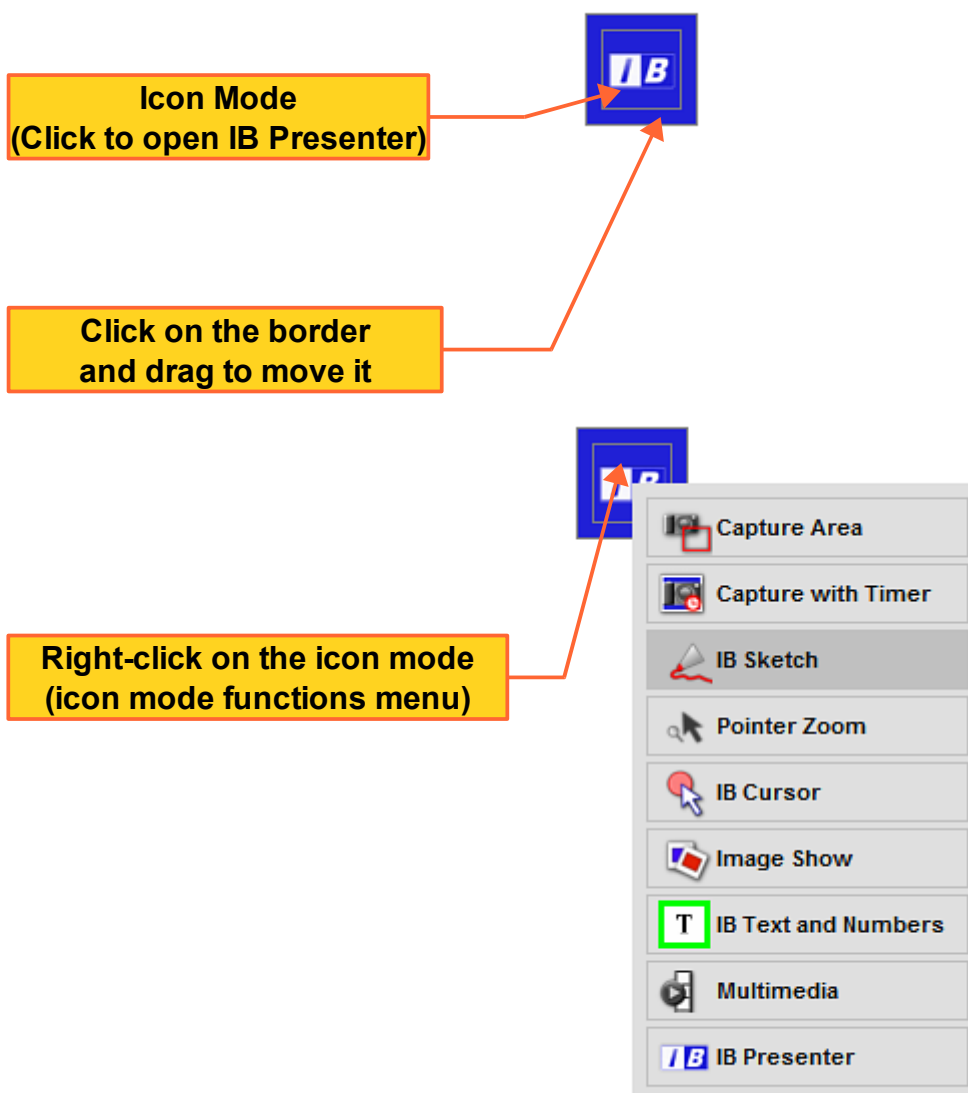
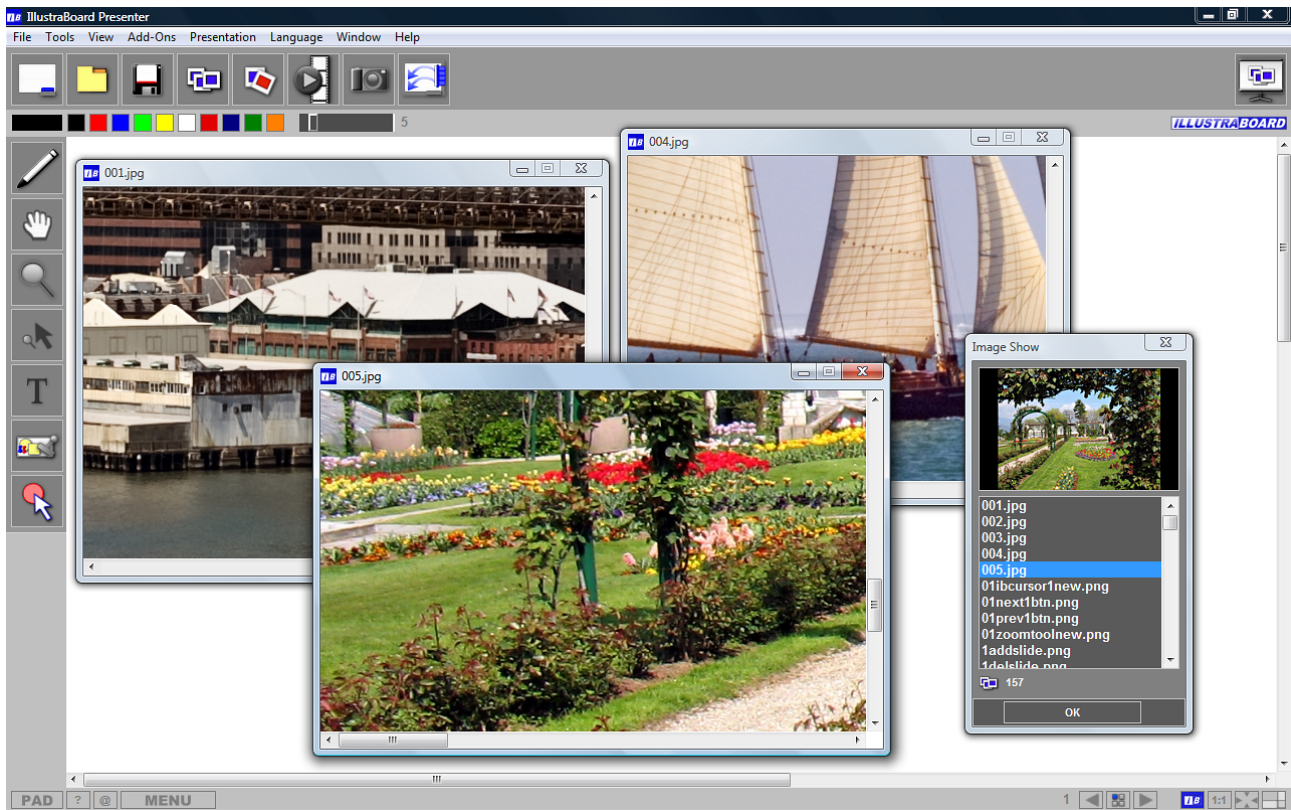
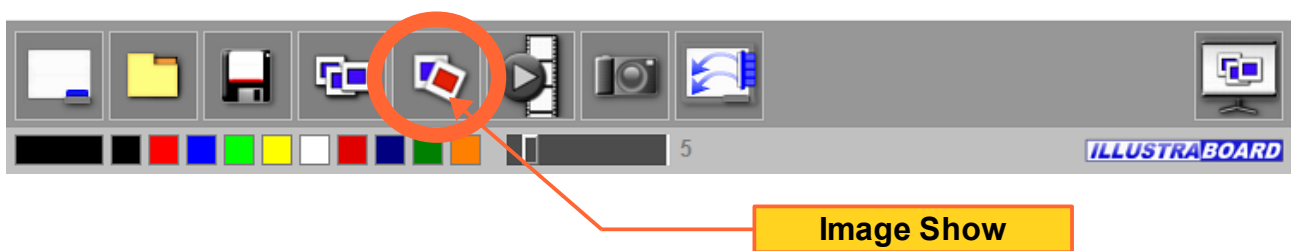

IMAGE SHOW



- The Image Show function is useful to open multiple images during the presentation at the same time. Therefore you can show to the audience and compare different regions, structures, places etc.



- Close all opened Image Show windows by clicking the right mouse button on the Image Show button (see the above picture).

ILLUSTRABOARD ADD-ONS

- Special and powerful interactive add-ons for your presentations (version 2 bonus)

IB Text and Numbers

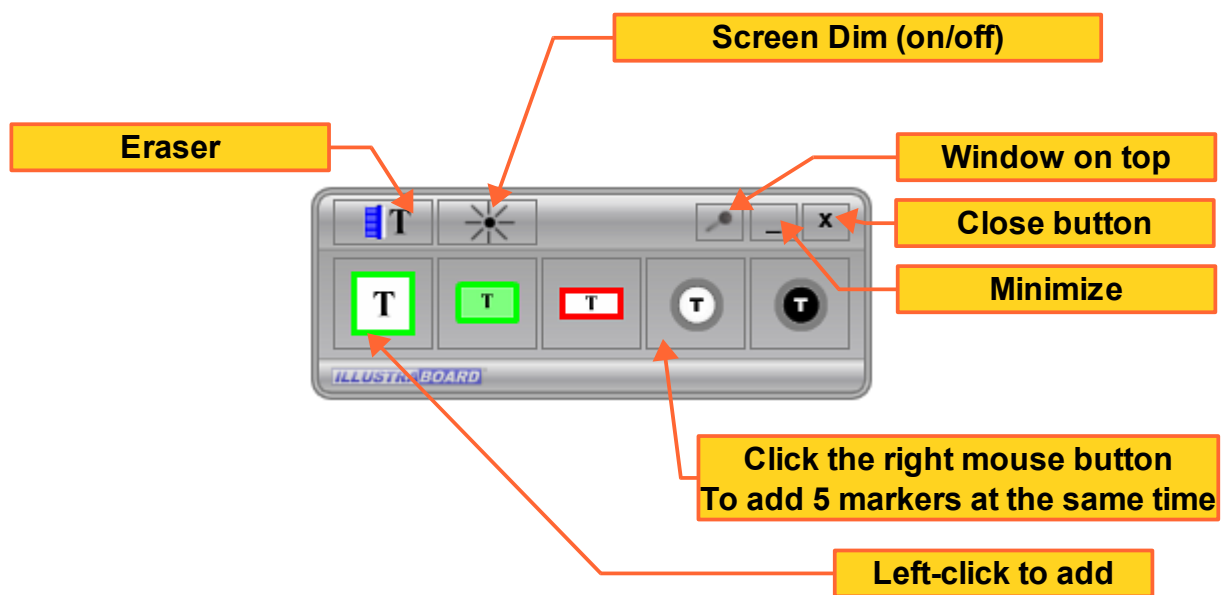

- Select the desired text marker and left-click to add it on the screen. Click the right mouse button to add 5 text markers at the same time (except the green multi-line marker).
- The screen dim function is useful to highlight the text markers on the screen, making it easier to focus and demonstrate.
- Check the screen dim function on the next picture.

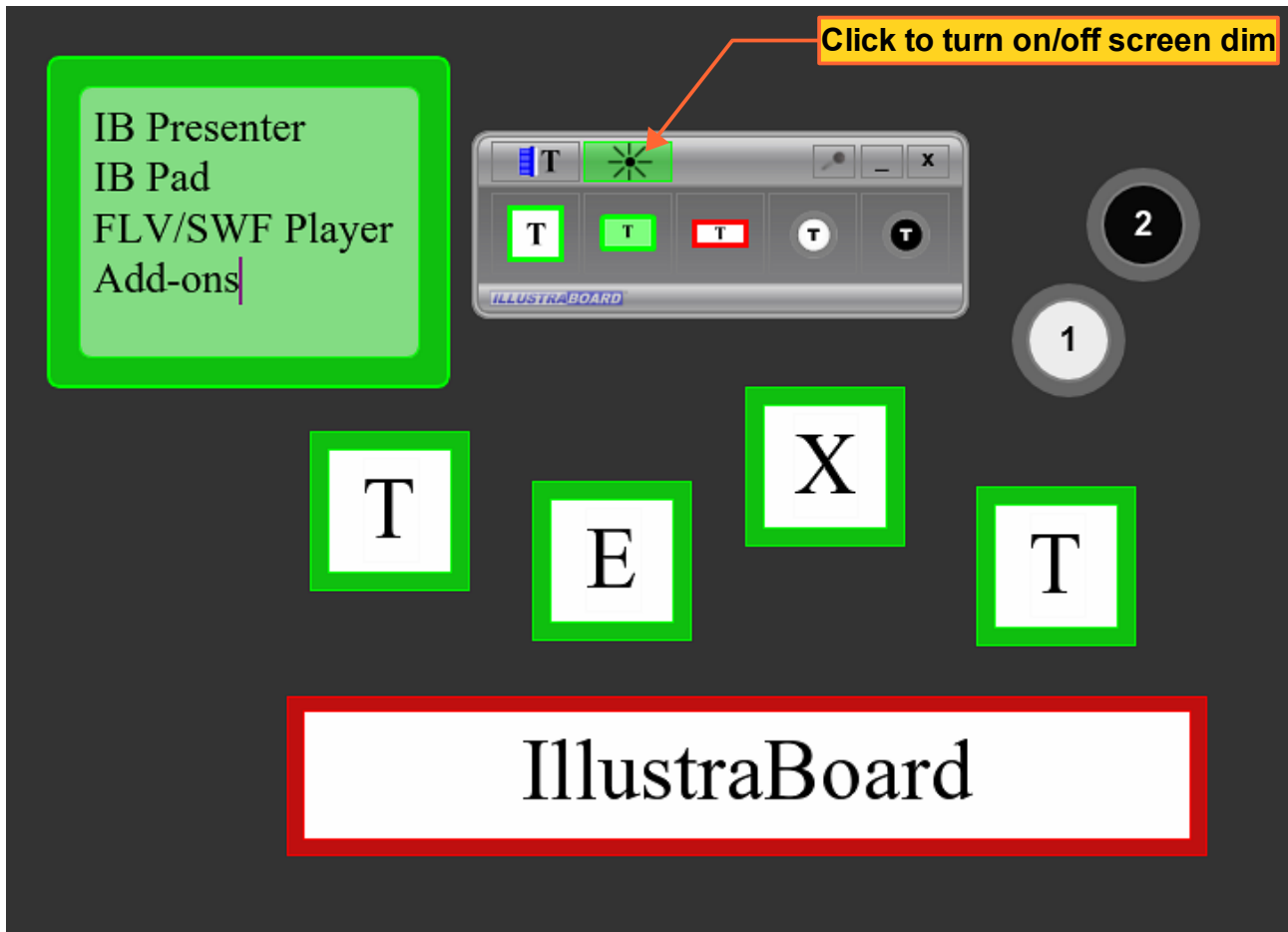

- Click on the screen dim button to return to normal screen brightness.
- You can delete each text marker independently by clicking the right mouse button on the border of the desired marker. To delete all markers use the text eraser tool.
- Add multiple text markers on the screen and move them freely.

IB Sketch

- IB Sketch is a virtual drawing board that writes on top of slides, animations and videos. Just select the type of pen, the color and pen size to start writing your annotations in real time.
- Use the eraser tool to clear the board.

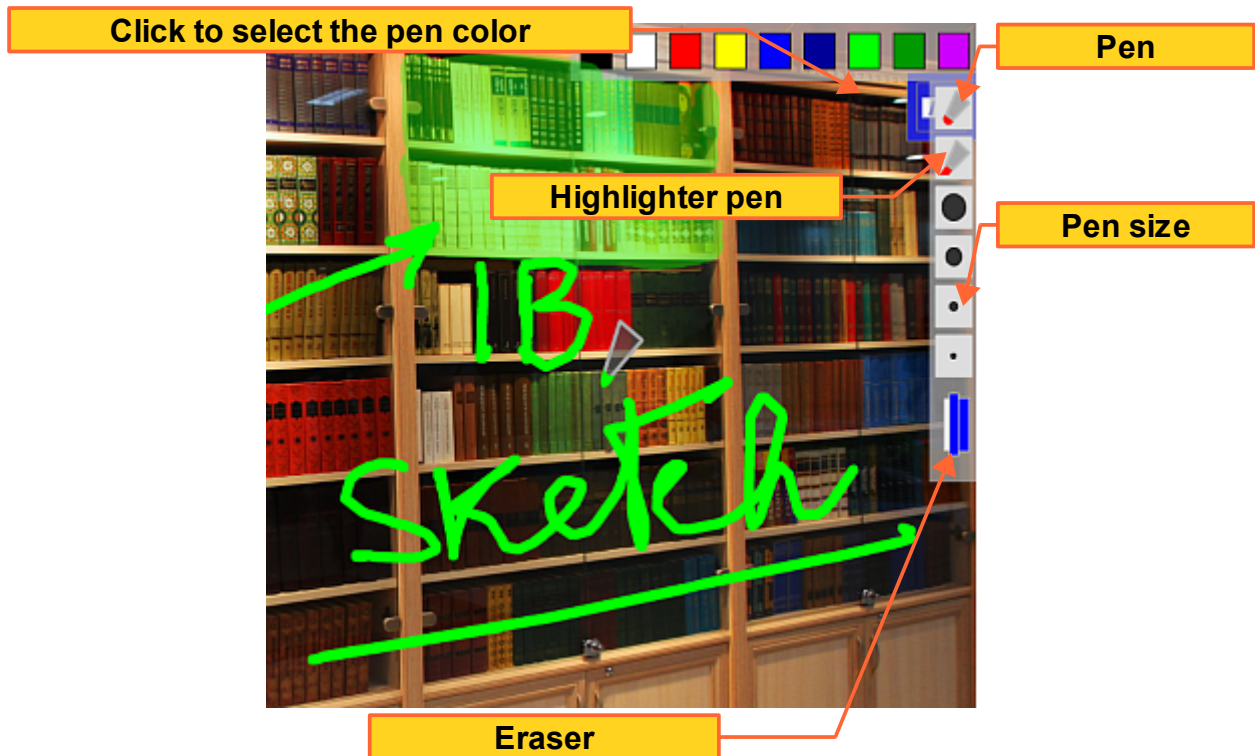

- Right-click on the IB Sketch to open the Minimize/Close menu. You can activate and deactivate IB Sketch during the presentation (just use the minimize option).
- Activate IB Sketch by using the IB top menu (Add-Ons) or by using the icon mode menu (right-click on the icon mode).
- Freehand drawing/writing on top of slides, animations and videos (pen and highlighter pen).

Screen Markers

Highlight Points

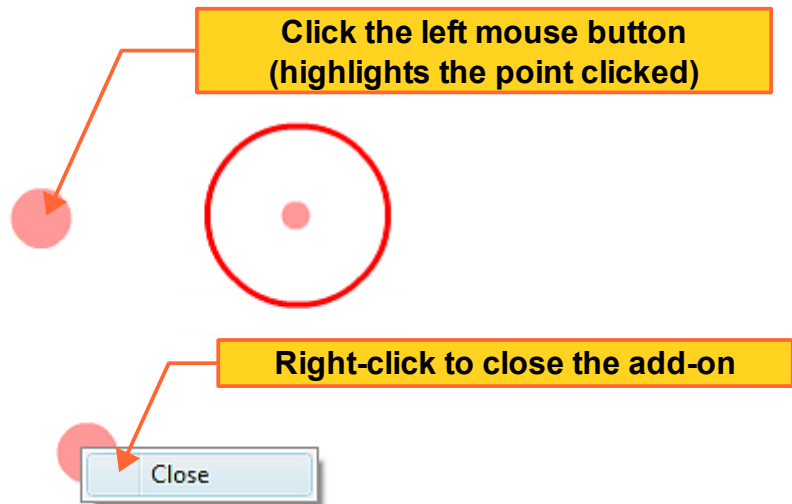

Dynamic Arrows

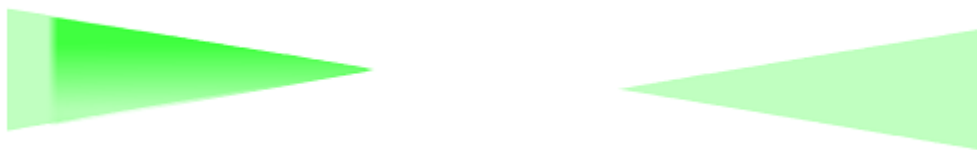

- Move the marker freely on the screen. Available in 3 colors. Right-click to close each marker.

Internet Access

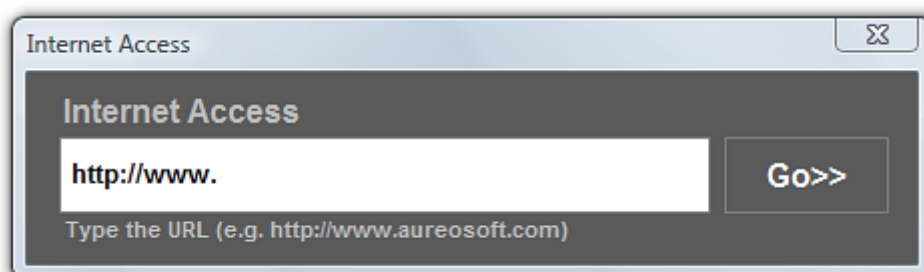

- Just type the URL (link) on the text field and click “Go” to open the browser on the page during the presentation.

SUPPORT

When contacting our support, please include the current version of the Software, Windows® version, hardware configuration and detailed description of the problem and how to reproduce it. The support is free for our clients.

For support, please contact us:

AureoSoft Support Center

www.auresoft.com/support.html

COPYRIGHT

Copyright

© 2011 AureoSoft Editora e Desenvolvimento de Software Ltda. All rights reserved. This Software application and accompanying documentation are copyrighted with all rights reserved. No part of this publication (logos, packaging, content) may be reproduced, transmitted, transcribed, or translated into any language in any form without the written permission of AureoSoft.

- This Software application, manual and any accompanying documentation are protected by Brazilian and International laws for intellectual property protection.
- Duplication by any means is prohibited and constitutes copyright infringement.
- You are welcome to share the trial version of the Software for evaluation purposes.
- You are responsible for the content of your private information required to register the Software license, and for the confidentiality of your Software registration password (key).

7-Zip LGPL License

<http://www.7-zip.org/>

7-Zip © 1999-2009 Igor Pavlov.

Trademarks

IllustraBoard and AureoSoft are trademarks of AureoSoft Editora e Desenvolvimento de Software Ltda. All other trademarks and/or product names mentioned herein are trademarks or registered trademarks of their respective owners.

About License Agreement

Please read carefully the End-User License Agreement during the setup procedure of the Software on your computer (EULA). The Software will be installed only after your full acceptance of the EULA.

You are granted a limited license to use the Software. The Software can be used or copied only in accordance with the terms of its License of Use.

Free Trial Period, Our Warranty, and Limitation of Liability

You can test the Software for free during 15 days after installation ("trial period"). The features are guaranteed as specified on AureoSoft's website in the "Overview" page of the Software, and should be tested by you during the trial period. If you have any dissatisfaction with such features, please leave a message in the "Support" section of AureoSoft's website. If you do not like the Software by the end of the trial period, uninstall it immediately. At the end of the trial period, the Software will stop working, unless you make (i) a payment for the Software license and (ii) the Software activation using your registered password (key). Our responsibility for the Software is limited to the maximum amount received for the license price. The Software is provided "as is". In no event shall the Licensor (AureoSoft) or any of its affiliates be liable for any consequential, special, incidental or indirect damages of any kind arising out of the delivery, performance or use of the Software, to the maximum extent permitted by applicable law. While the Software has been developed with great care and tested thoroughly, it is not possible to warrant that the Software is error free. The Software is not designed or intended to be used in any activity that may cause personal injury, death or any other severe damage or loss.

It is prohibited to disassemble, alter or perform unlicensed copy of the registered version of the Software.

The intellectual property laws, including copyright, patent, trademark and unfair competition, apply for both civil and criminal implications.

VERSÃO EM PORTUGUÊS

ILLUSTRABOARD™

MANUAL DO USUÁRIO
VERSÃO 2.0



APRESENTAÇÃO

Obrigado por utilizar o IllustraBoard

O IllustraBoard é o quadro virtual interativo e apresentador da AureoSoft. Um completo sistema para aulas e apresentações multimídia. A interface do IllustraBoard foi totalmente reformulada na versão 2.0, permitindo maior conforto e facilidade de uso.

Funções do IllustraBoard:

- Permite o desenho de esquemas, fluxogramas, fórmulas, equações etc. Auxiliar nas aulas, exposições, web conferences e demonstrações multimídia em geral.
- Contém **9 estilos diferentes de quadros** (branco, verde, preto, com linhas, quadros quadriculados e pautas musicais).
- Nova função “**Image Show**” para exibição de múltiplas imagens na tela, que podem ser movidas livremente.
- Funções adicionais interativas (“**Add-Ons**”). São elas: Marcadores móveis na tela, triangulares e pontos de marcação, **IB Text&Numbers** (textos e números móveis), **IB Sketch** (escrita na tela em tempo real, inclusive sobre vídeos) e Acesso à Internet (basta digitar o endereço/URL).
- **Galeria de imagens** para ilustrar e marcar tópicos importantes na apresentação.
- Permite a **criação de apresentações** para aulas e demonstrações multimídia (salva em formato próprio *.prib).
- Permite o uso de **imagens megapixel** em tempo real com efeitos de **zoom** e **pointer zoom** para melhor demonstração.
- Contém **cursor vetorial** com halo de atenção para demonstrações sobre slides, animações e vídeos (IllustraBoard Cursor).
- Contém **captura de tela** com e sem timer, além da nova **captura de área** selecionada (basta selecionar a área da tela para captura imediata).
- Permite visualizar arquivos no formato **SWF** (animações e apresentações). Contém vídeo player integrado para arquivos no formato **FLV** (reformulado na versão 2.0).
- Modo ícone redesenhado podendo acionar inúmeras funções (por exemplo: captura de tela, pointer zoom, vídeos, imagens e “add-ons”). Podendo utilizar tais funções no topo de outros programas de apresentação.

Esta é a versão 2.0 do IllustraBoard. Agradecemos a preferência.

INTERFACE (PAINEL DE CONTROLE)

ILLUSTRABOARD PRESENTER (MENU VISÍVEL)

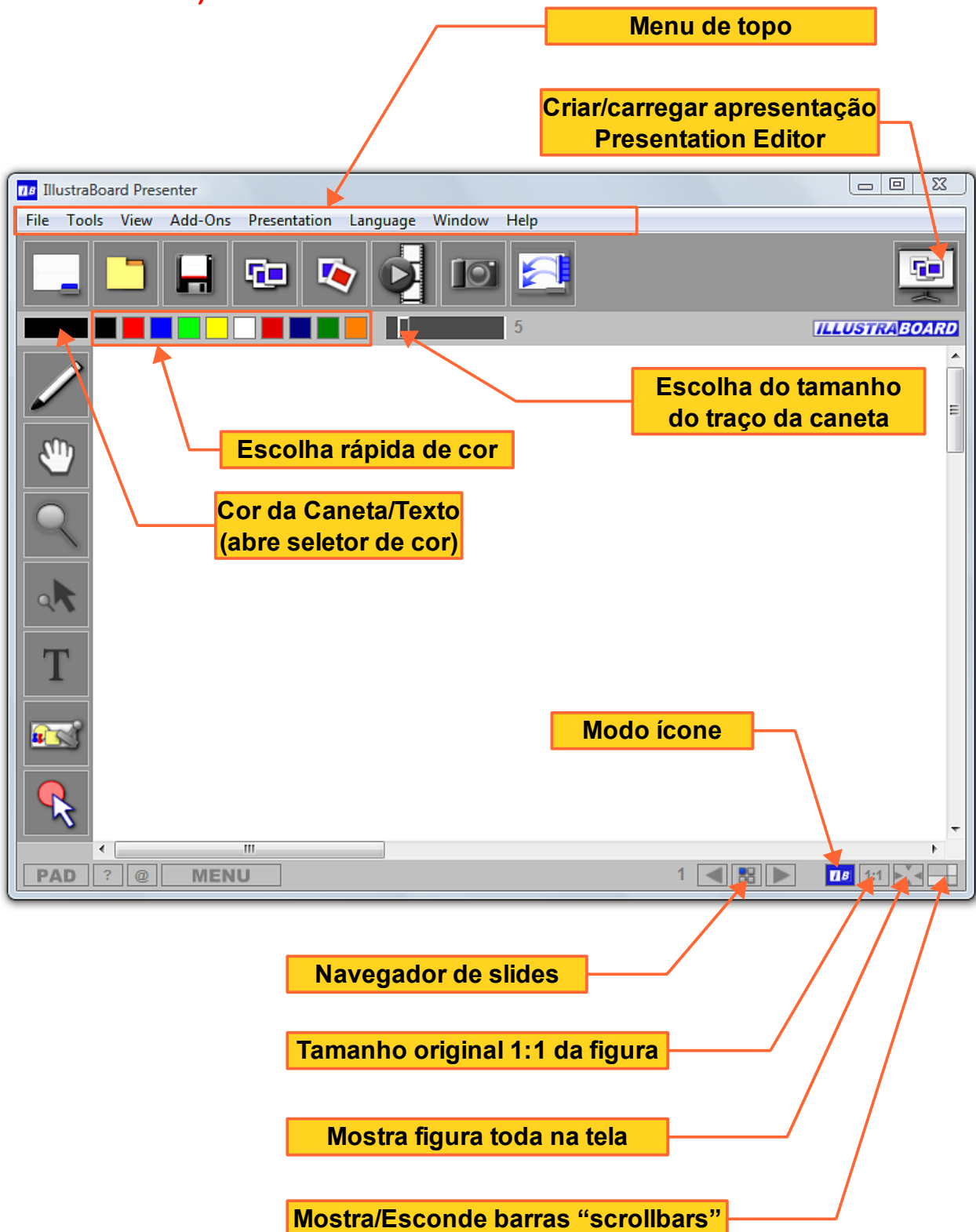

MENU SUPERIOR

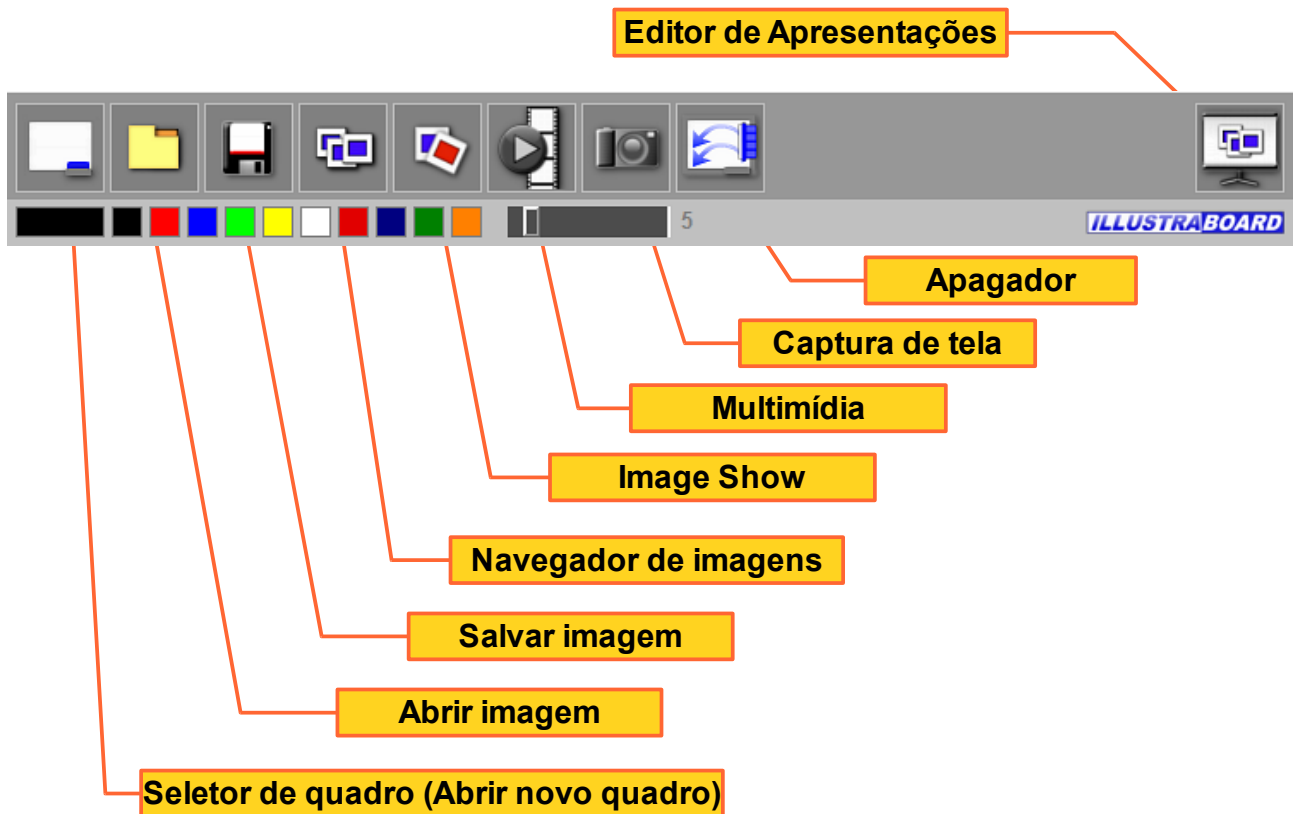

MENU LATERAL

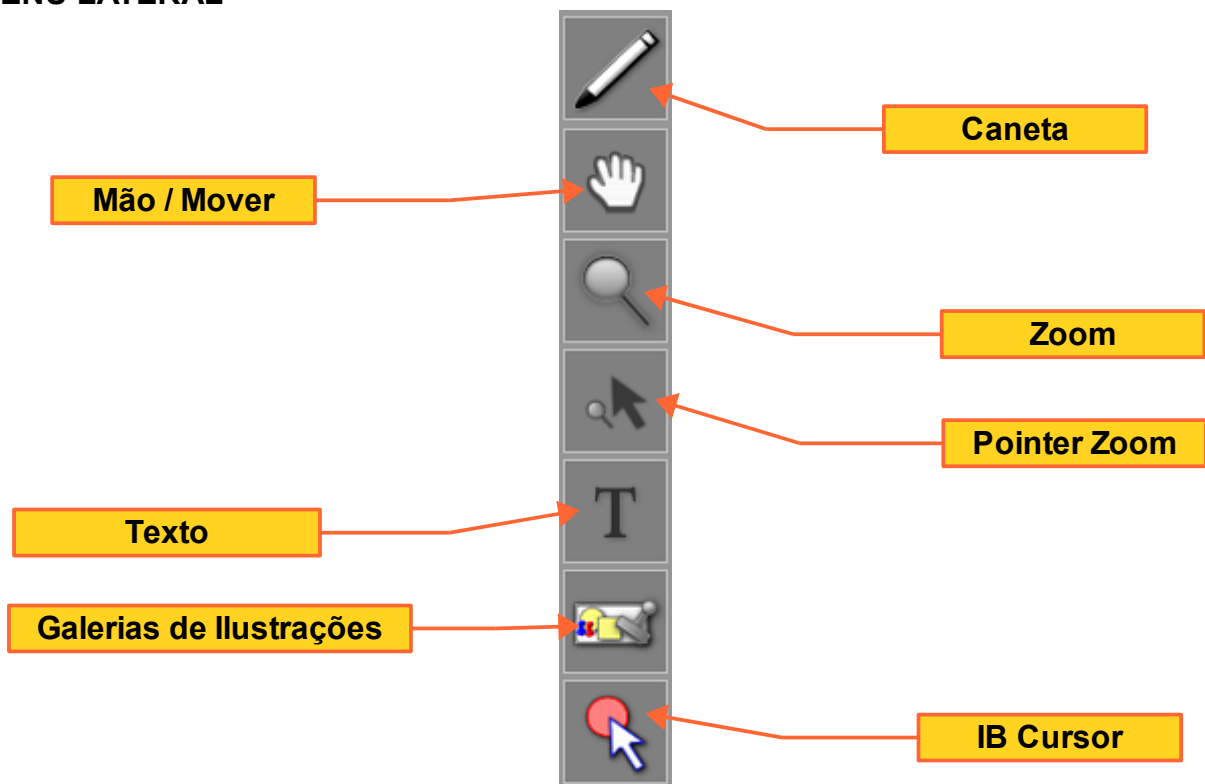

ILLUSTRABOARD PRESENTER (MENU COM ÍCONES ESCONDIDO)

Escolha a ferramenta desejada

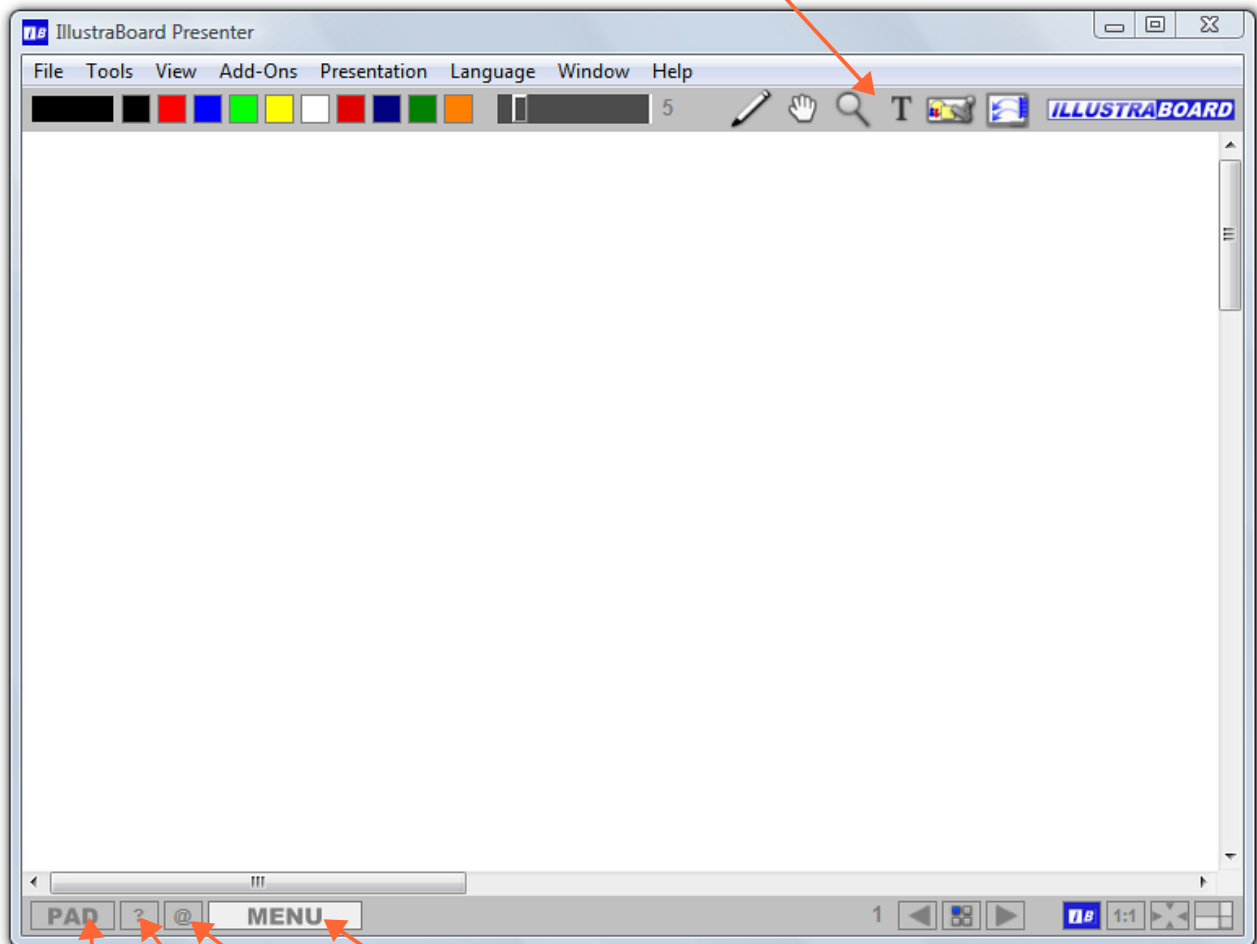

Mostrar/Esconder Menu

Sobre o programa

Ajuda / Manual do IllustraBoard

IB Pad

ILLUSTRABOARD PAD

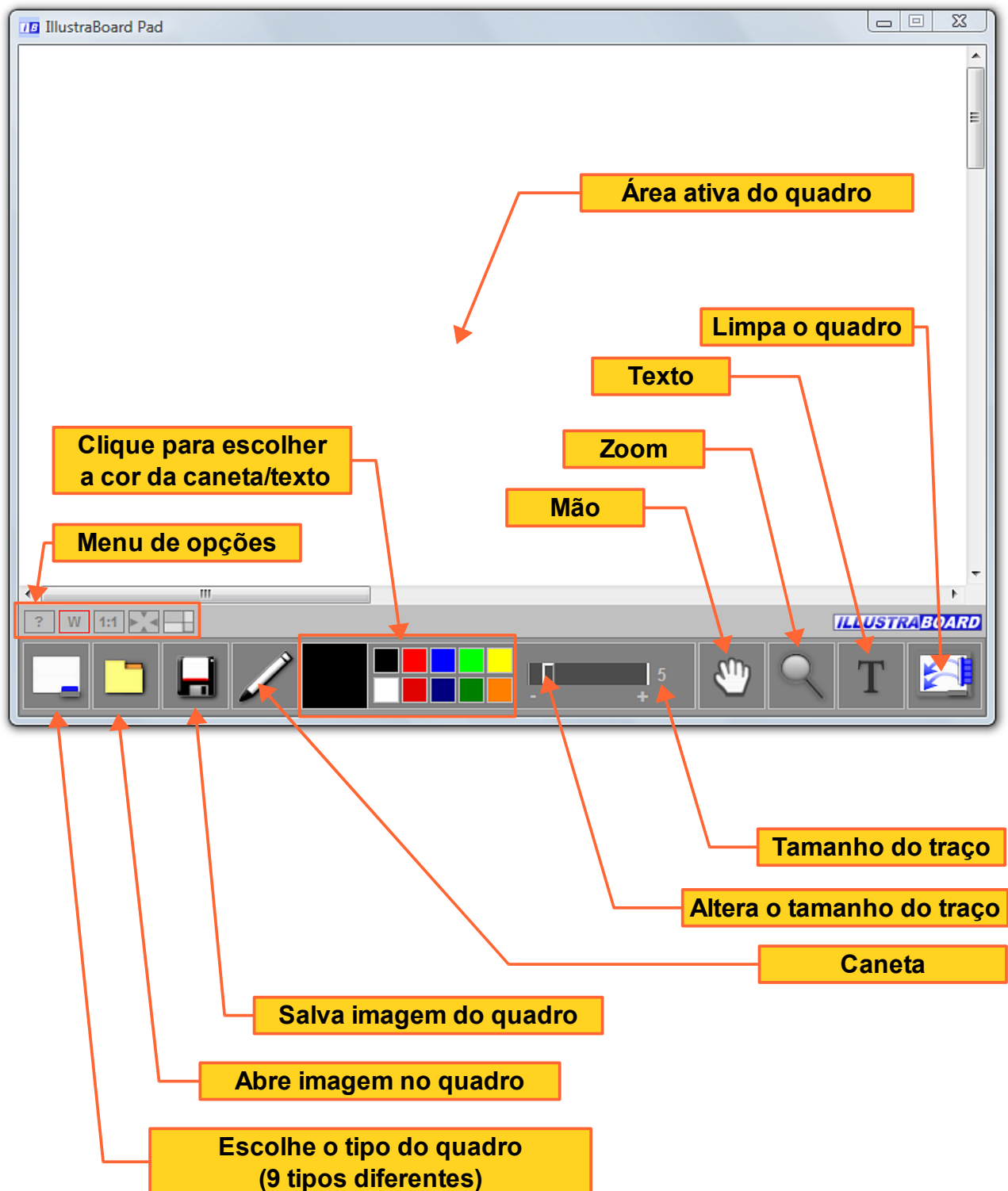

MENU DE OPÇÕES (IB PAD)

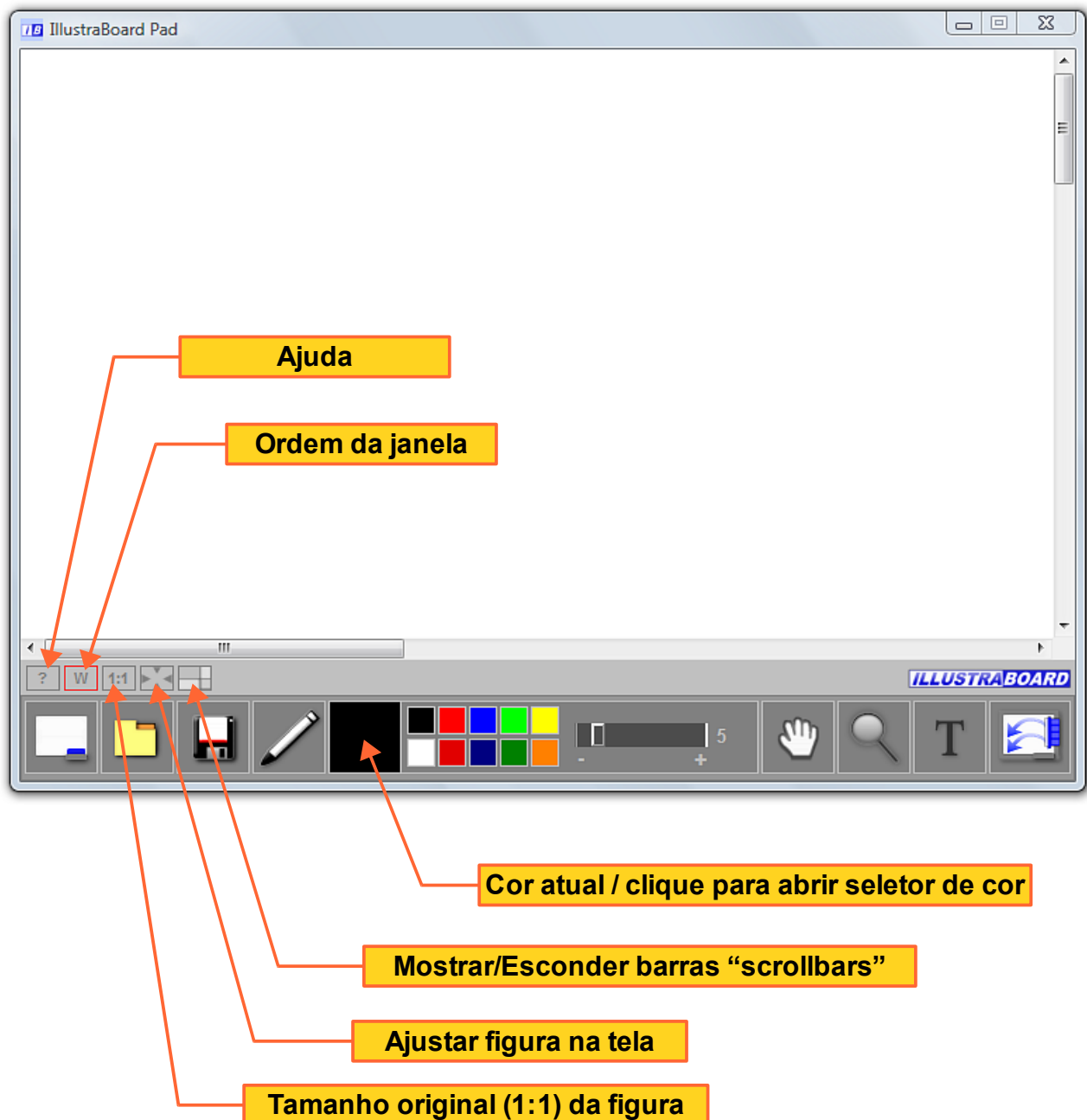

COMO USAR

Ao iniciarmos o IllustraBoard Presenter, vemos sua nova interface com o menu de topo e os demais menus de funções. Selecione no menu de topo o idioma “Português” (Language > Portuguese). Após selecionar o idioma, o programa estará em Português.



Na segunda versão do IllustraBoard, o IB Presenter pode ser redimensionado na tela e movido livremente (não é apenas exibido em tela cheia, como na versão anterior).

Funcões do IB Presenter:

- Editor de Apresentações (Criar e editar apresentações do IllustraBoard .prib).
- 9 estilos diferentes de quadros educacionais multimídia para diversos usos.
- **FLV** e **SWF** Player (totalmente reprogramados na versão 2).
- Galerias de Ilustrações.
- Image Show – para mostrar ao mesmo tempo inúmeras figuras na tela.
- **IllustraBoard Cursor**.

- Efeitos de Zoom e Pointer Zoom. O pointer zoom ou zoom da ponteira permite aumentar ou diminuir o zoom durante a apresentação.
- **Captura de tela** com ou sem timer (timer de 3, 5 ou 10 segundos). Além da nova **captura de área**, podendo escolher a área desejada para capturar.
- **Add-ons** ou funções adicionais do IllustraBoard: marcadores móveis na tela, textos e números, acesso à Internet e IB Sketch (escrita em tempo real sobre qualquer programa de apresentação, vídeos e animações).

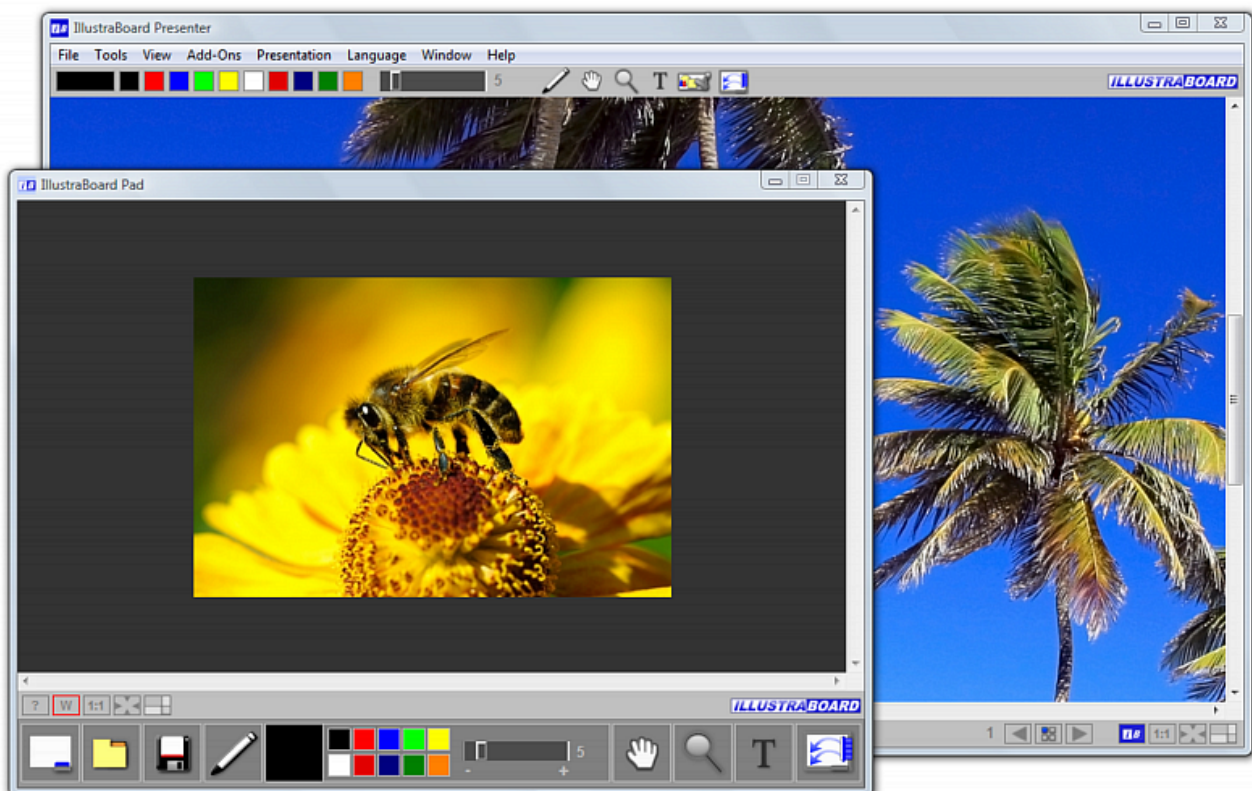

- Podemos utilizar os modelos IllustraBoard Presenter e Pad juntos para demonstração de figuras de alta resolução. Veja a figura acima.
- O modelo Pad pode ser acionado pela interface principal do IllustraBoard Presenter.

ILLUSTRABOARD CURSOR

Cursor vetorial interativo com 4 cores de halo de atenção.

- Aponta diretamente sobre slides, animações e vídeos em tempo real.
- Extremamente útil para demonstrações e web conferências (com opção de “desktop sharing”).
- Pode ser utilizado juntamente com o efeito de “Pointer Zoom”.

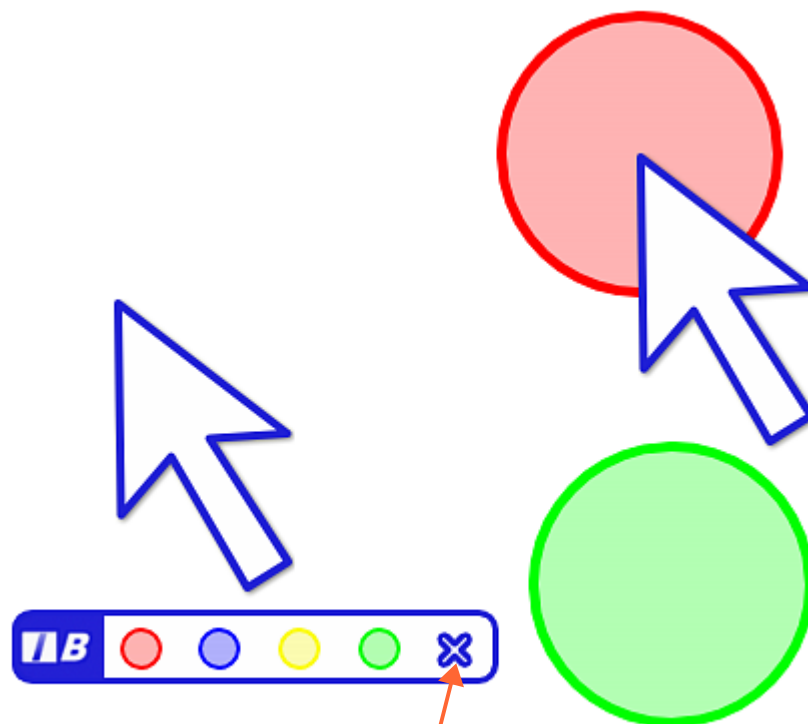

Clique para fechar o IB Cursor

- Podemos utilizar o IB cursor com ou sem halo de atenção, bem como utilizar somente o halo de atenção. O IB Cursor pode ser movido livremente na tela.
- O IllustraBoard Cursor pode permanecer **transparente** na tela. Para torná-lo transparente, dê um **duplo-clique com o botão esquerdo** do mouse sobre o cursor. Para retornar ao modo normal (sem transparência) basta clicar o botão direito do mouse sobre o cursor.

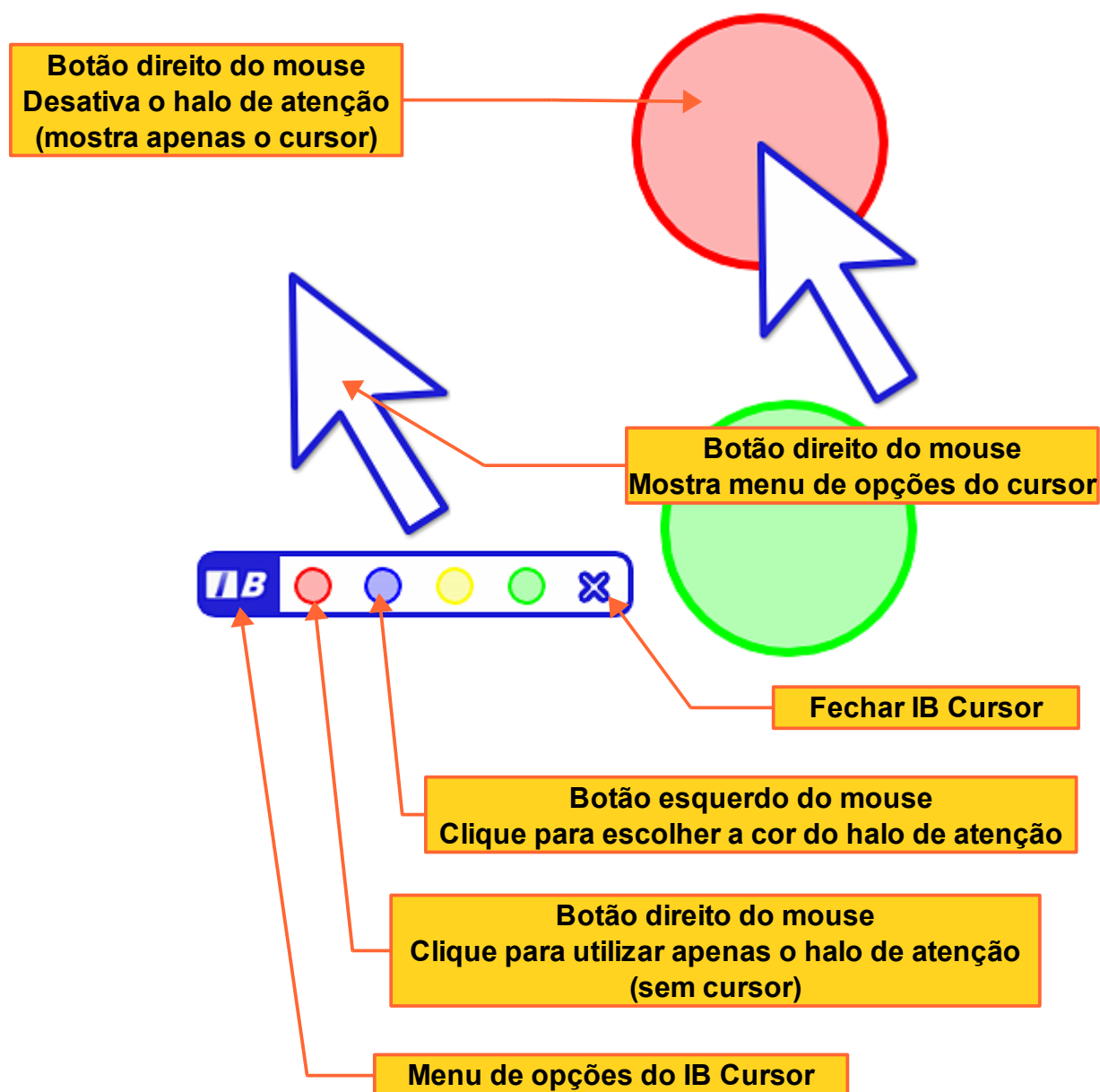

- Para desativar o cursor, clique o **botão direito do mouse** sobre o botão do IB Cursor na interface do IB Presenter ou pressione “Esc” estando o cursor em pleno uso. A maneira mais fácil, é utilizar o menu do próprio IB Cursor e clicar em “X” para fechar/desativar o cursor.

ESTILOS DE QUADRO

- São **9 estilos de quadro multimídia** para diferentes aplicações. Veja a seguir:

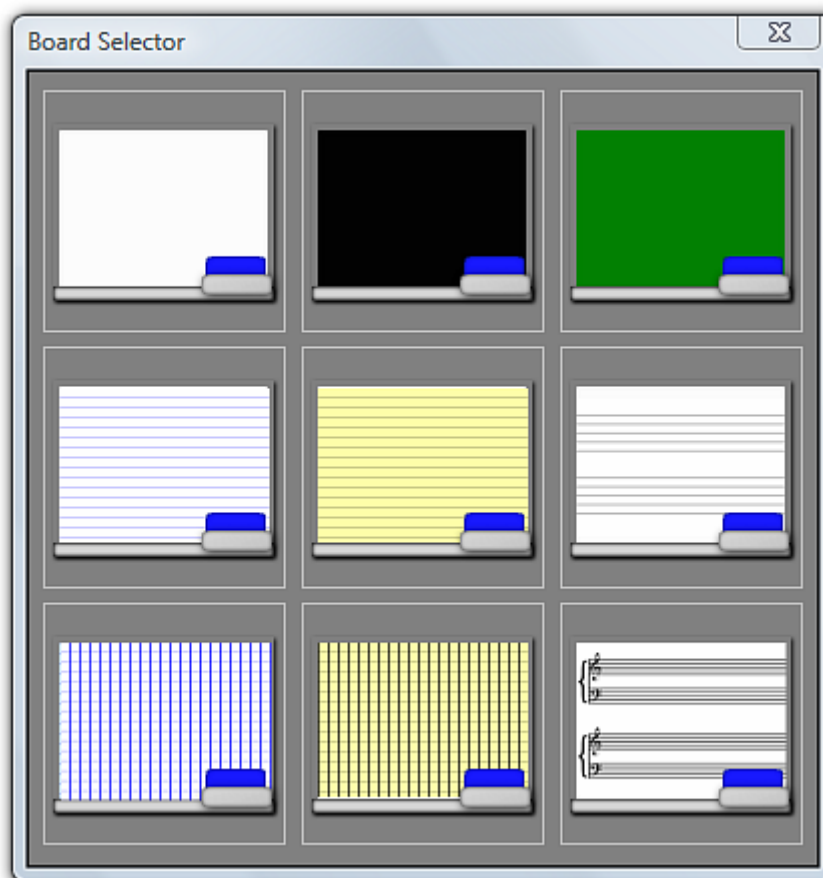

- Quadro Branco (tradicional).
- Quadro Preto.
- Quadro Verde.
- 2 Quadros com linhas (fundo branco e fundo amarelo).
- 2 Quadros quadriculados (fundo branco e fundo amarelo).
- 2 Quadros com pauta musical para estudo de música.

Para ativar o seletor de quadros você pode utilizar o menu do topo do programa (**Arquivo > Selecionar Novo Quadro**), o ícone do menu superior ou através da tecla de atalho **Ctrl+N (selecionar novo quadro)**. Basta clicar sobre o quadro desejado para utilizá-lo.

IMAGENS MEGAPIXEL

- Podemos utilizar imagens de alta resolução (megapixel) durante apresentações multimídia. Permite escrever sobre a imagem, adicionar marcadores das galerias de ilustrações, bem como utilizar recursos de zoom e pointer zoom para melhor demonstração da imagem desejada.
- Veja abaixo um exemplo utilizando uma imagem megapixel no IB Presenter. Utilizamos juntamente o IB Cursor e o efeito de Pointer Zoom, para permitir visualização com maiores detalhes.

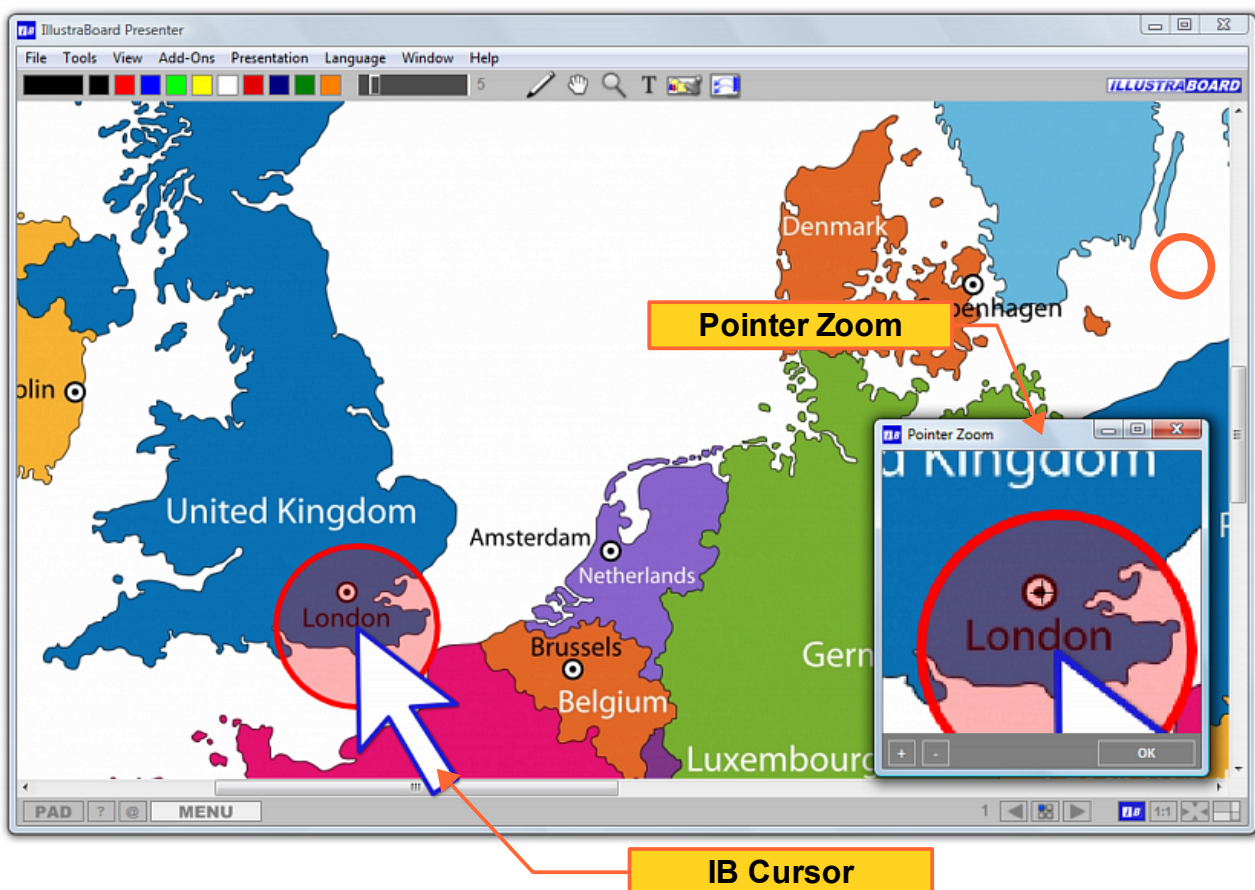

- Podemos navegar pela figura megapixel utilizando a **ferramenta da mão**, localizada na interface principal do IB Presenter.

Para adicionar imagem megapixel, basta utilizar o botão de abrir arquivo para importar imagens nos formatos JPG e/ou PNG, ou utilizar o menu de topo do IllustraBoard.

- Após adicionar os marcadores, ilustrações, bem como anotações, desenho ou escrita sobre a imagem, podemos salvar a imagem com as e mudanças em um novo arquivo ou com o mesmo nome.
- O arquivo poderá ser salvo em formato PNG.

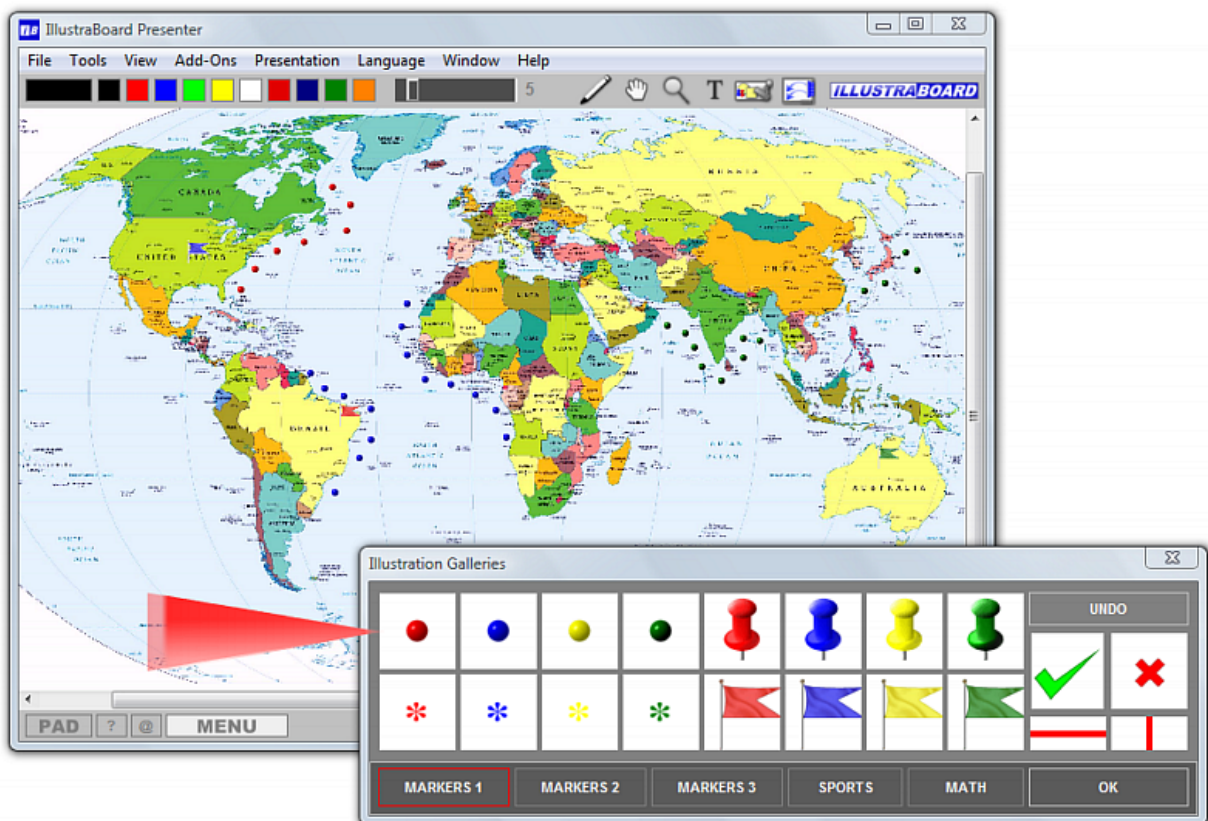

- Podemos adicionar imagens na área de edição do IB Presenter utilizando a captura de tela. Desta forma, podemos preparar apresentações para demonstração de software e tutoriais (demonstrando etapa por etapa de determinado procedimento ou programa).

ZOOM E POINTER ZOOM

- O efeito de zoom permite aumento ou diminuição de determinada área da tela do IB Presenter ou do IB Pad durante a apresentação. Ao iniciar a função zoom, clicando o botão esquerdo do mouse aumenta o zoom. Ao clicar o botão direito do mouse, com a função de zoom ativa, resultará na diminuição do zoom.

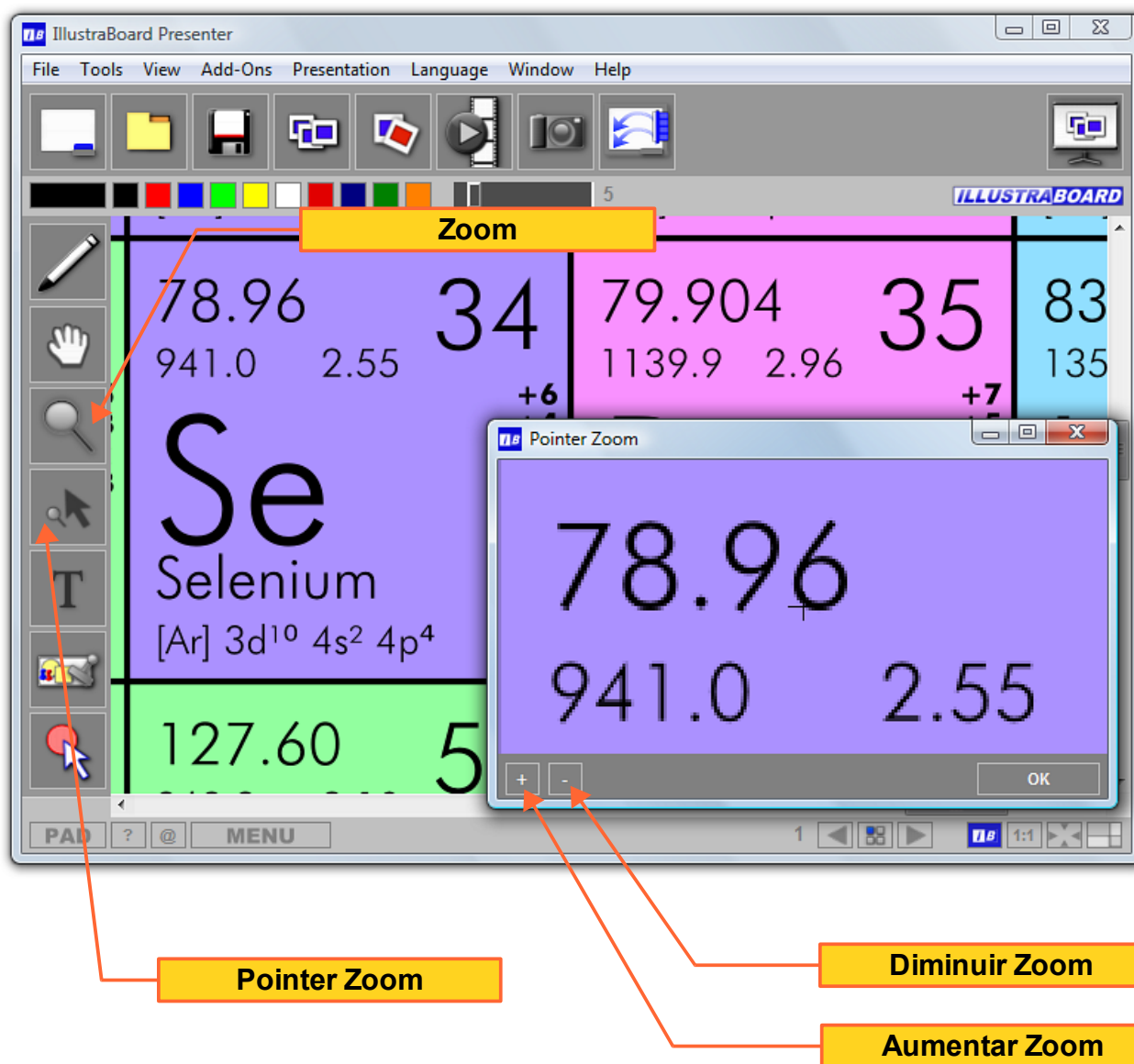

- A janela do pointer zoom pode ser redimensionada para melhor visualização durante a apresentação.

CAPTURA DE TELA

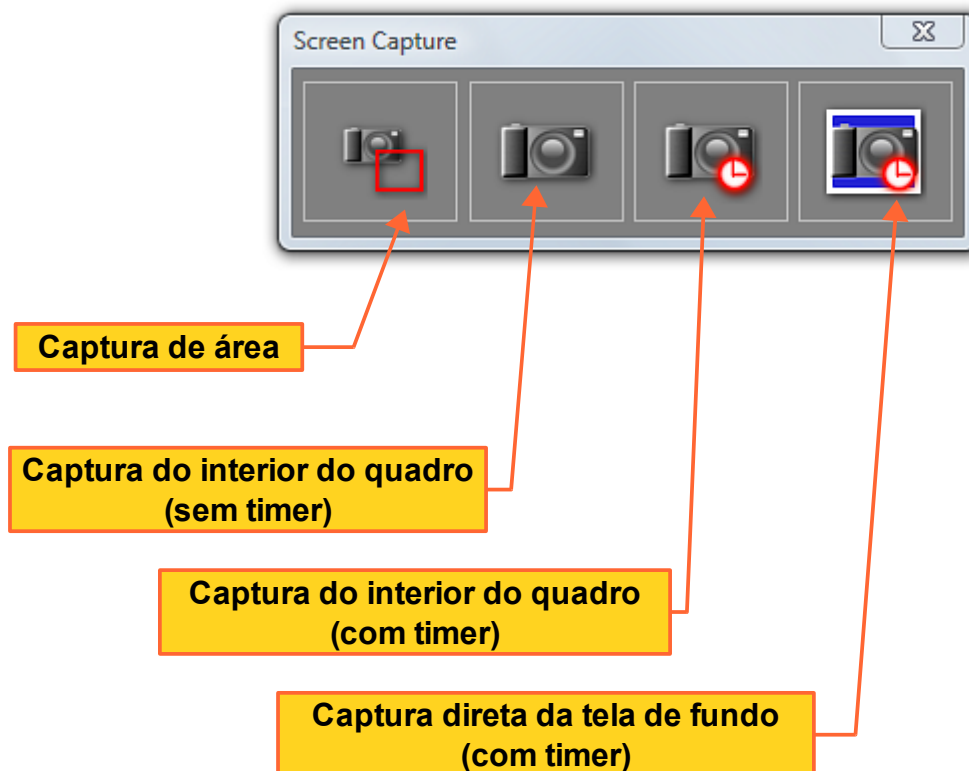
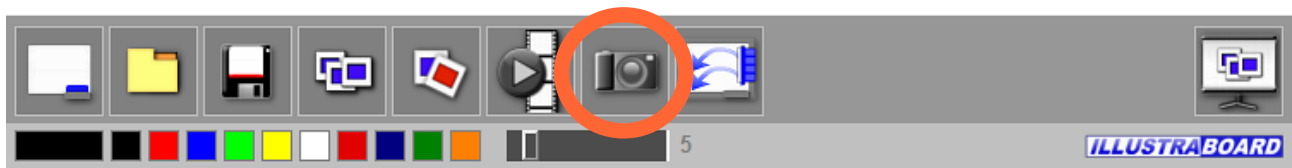

- A captura de tela pode ser feita com ou sem timer (cronômetros) de 3, 5 ou 10 segundos de intervalo para captura.
- A captura de tela também pode ser acionada utilizando o menu do modo ícone do programa (basta clicar o botão direito do mouse sobre o modo ícone – Ver Modo Ícone).

FUNÇÃO DE TEXTO

- Permite adicionar textos nos quadros e nas figuras em tempo real.

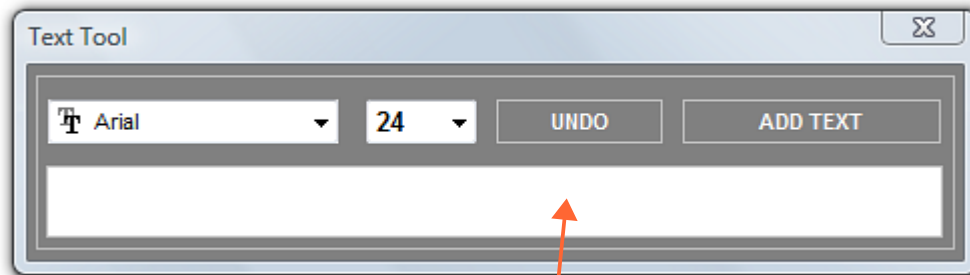

**Digite o texto e clique em Adicionar Texto.
Escolha o local desejado na figura
e clique para adicionar o texto**

- Basta digitar o texto desejado na caixa de texto e adicionar na tela (“Adicionar Texto”). Posteriormente, clique no local desejado na tela para inserir o texto. Para desfazer a adição do texto, utilize o botão “Desfazer”.
- Você pode configurar o tipo de fonte e tamanho da fonte para adicionar no slide de sua apresentação.
- A cor do texto é a mesma na cor da caneta. Para mudar a cor basta utilizar a seleção rápida de cor ou utilizar o seletor de cores.

CRIANDO UMA APRESENTAÇÃO
EDITOR DE APRESENTAÇÕES

The screenshot shows the 'Presentation Editor' window. At the top, it displays 'Presentation: MyPresentation'. The main area contains a slide with the 'ILLUSTRABOARD' logo. To the left is a file list with 'IB_logo2mediumsize.png' selected. To the right are controls for adding and deleting slides, and a list of current slides: 'IB_logo2mediumsize.png', 'imgnav11.png', and 'triang3.png'. At the bottom right, there are navigation buttons like 'MOVE UP', 'MOVE DOWN', 'REPLACE SLIDE', and 'OK'. Red arrows point from text labels to these specific UI elements.

Nome da apresentação atual

Criar nova apresentação

Carregar apresentação

Salvar apresentação

Slides da apresentação atual

Adicionar slide selecionado da lista

Apagar slide selecionado da lista

Lista de imagens no diretório do IllustraBoard

EDITOR DE APRESENTAÇÕES (CONT.)

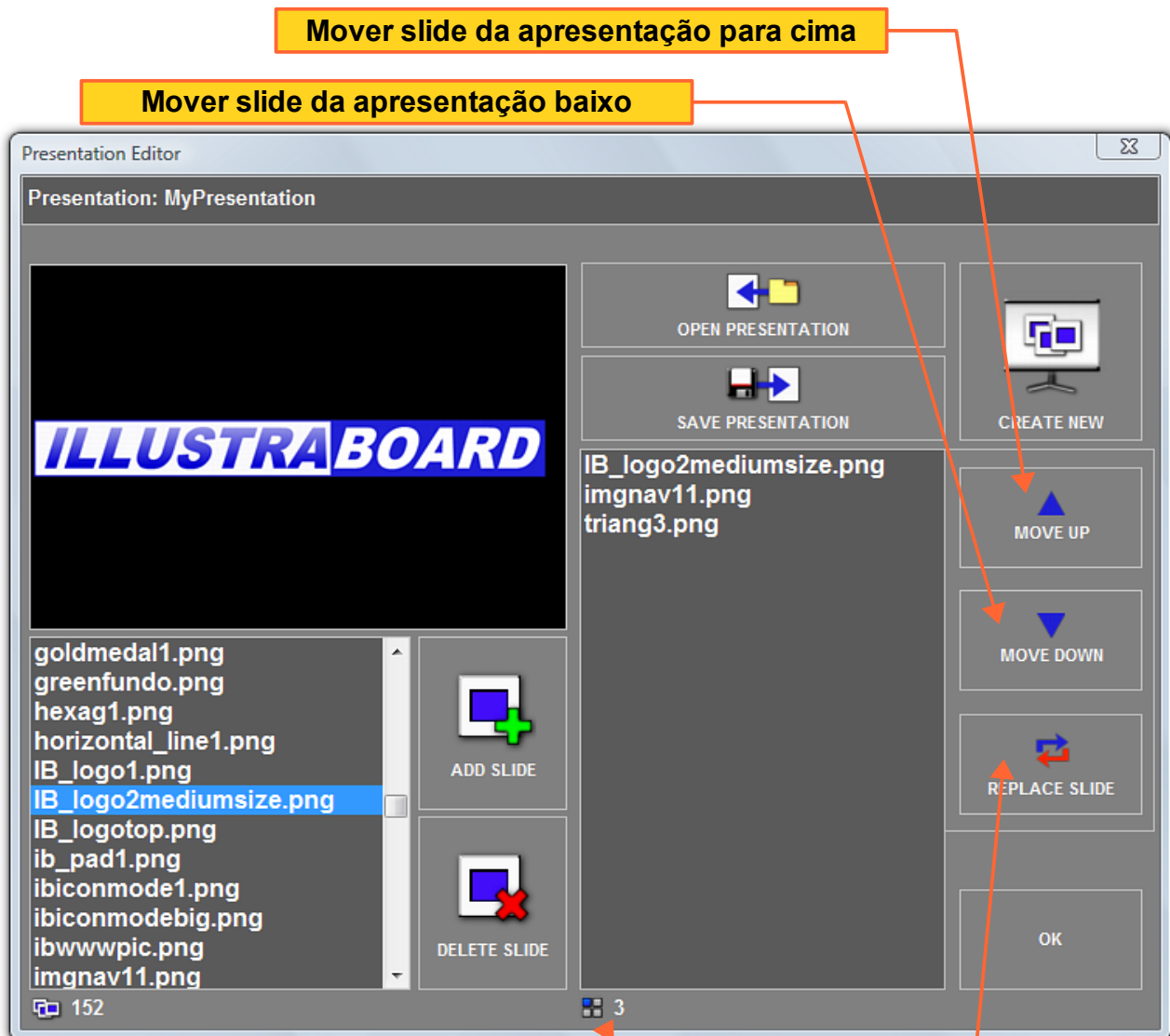

Mover slide da apresentação para cima

Mover slide da apresentação baixo

Total de slides da apresentação

Substituir slide da apresentação por slide selecionado na lista

- Após a seleção das imagens para a apresentação, basta clicar em **“SAVE PRESENTATION”** ou **“SALVAR APRESENTAÇÃO”** e escolher o nome da apresentação para salvar o arquivo (.prib).
- O **arquivo .prib** (IllustraBoard Presentation) poderá ser aberto em outros computadores com o IllustraBoard Presenter instalado.

** Lembramos que para fins demonstrativos as fotos estão com os menus em Inglês, basta selecionar o idioma para ver todos os menus e “tooltips” em Português.*

NAVEGADOR DE SLIDES

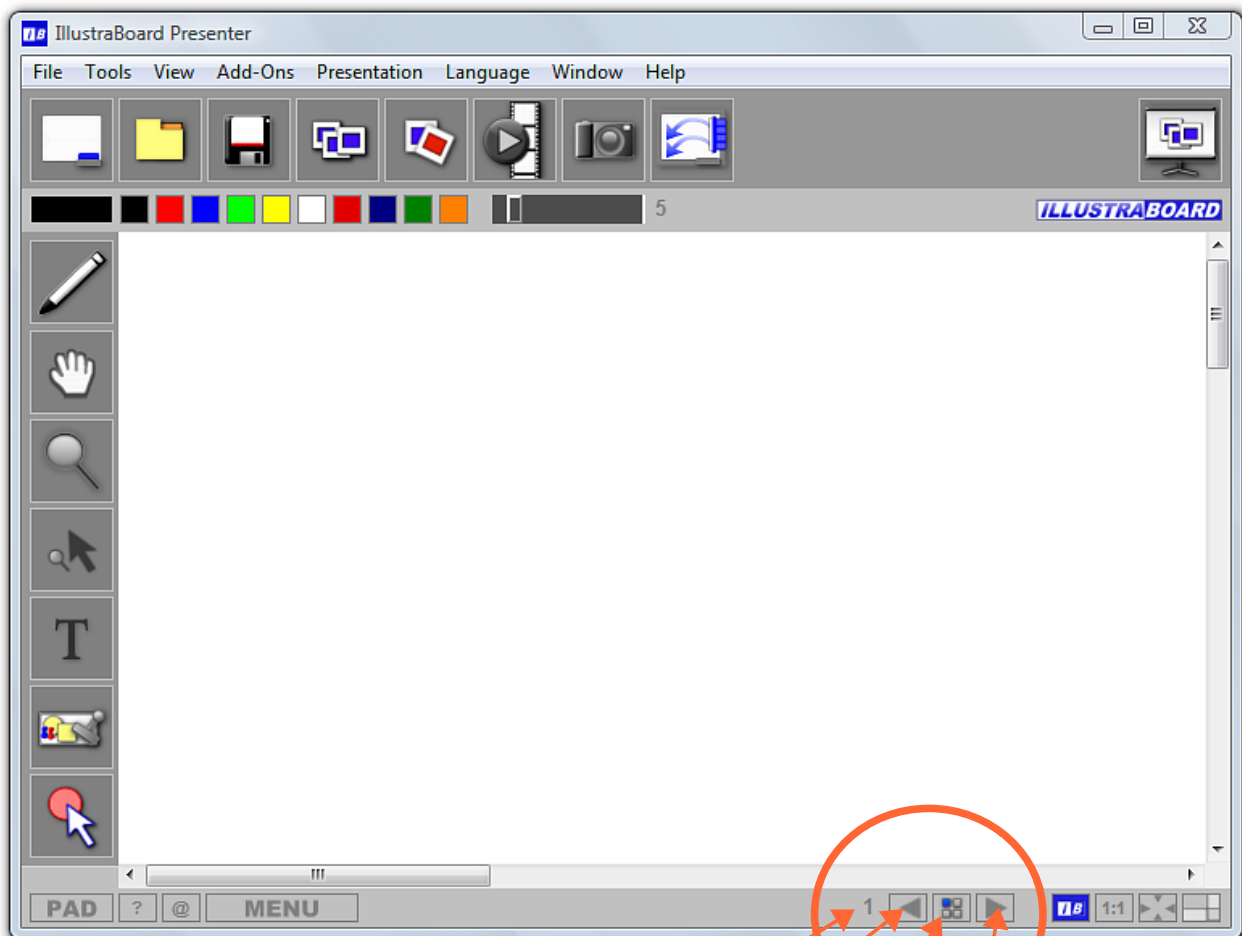

Número do slide atual

Ir para slide anterior

Abrir Navegador de Slides

Ir para próximo slide

- Após criar a sua apresentação, utilize os botões acima para controlar os slides durante a apresentação. Este controle poderá ser feito pelo menu de topo do IllustraBoard.

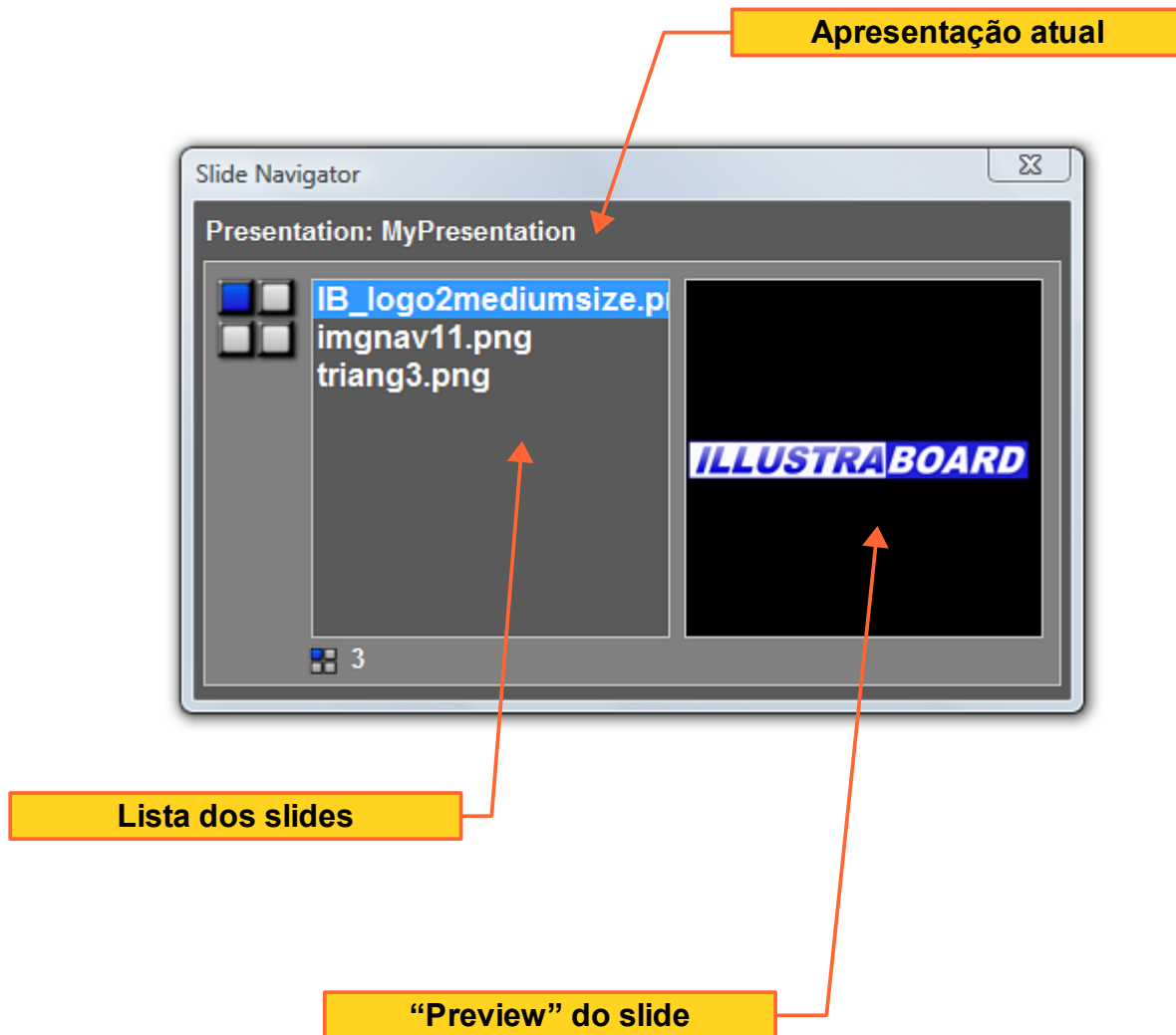

- Clicando sobre o “Preview do slide” abrirá automaticamente o slide selecionado na tela do IllustraBoard Presenter.
- Ao mudarmos o slide, as anotações e marcações não serão salvas automaticamente. Desta forma, podemos escrever sobre slides e marcar diversas áreas sem o risco de alterar o slide atual da apresentação.

NAVEGADOR DE IMAGENS

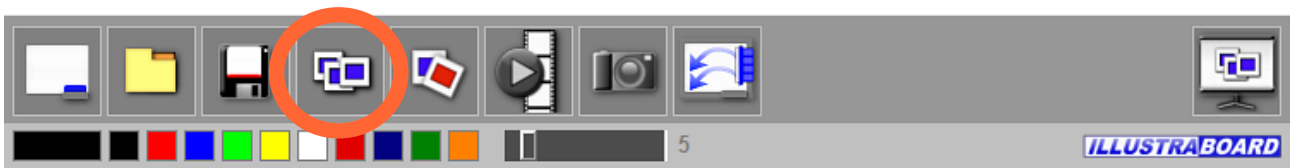

- O navegador de imagens é um recurso extremamente útil do IllustraBoard. Permite navegar rapidamente por figuras salvas no diretório do IllustraBoard durante a apresentação.
- Para acessar o seletor de imagens, basta clicar o botão indicado na figura acima ou utilizar o menu de topo do IllustraBoard.

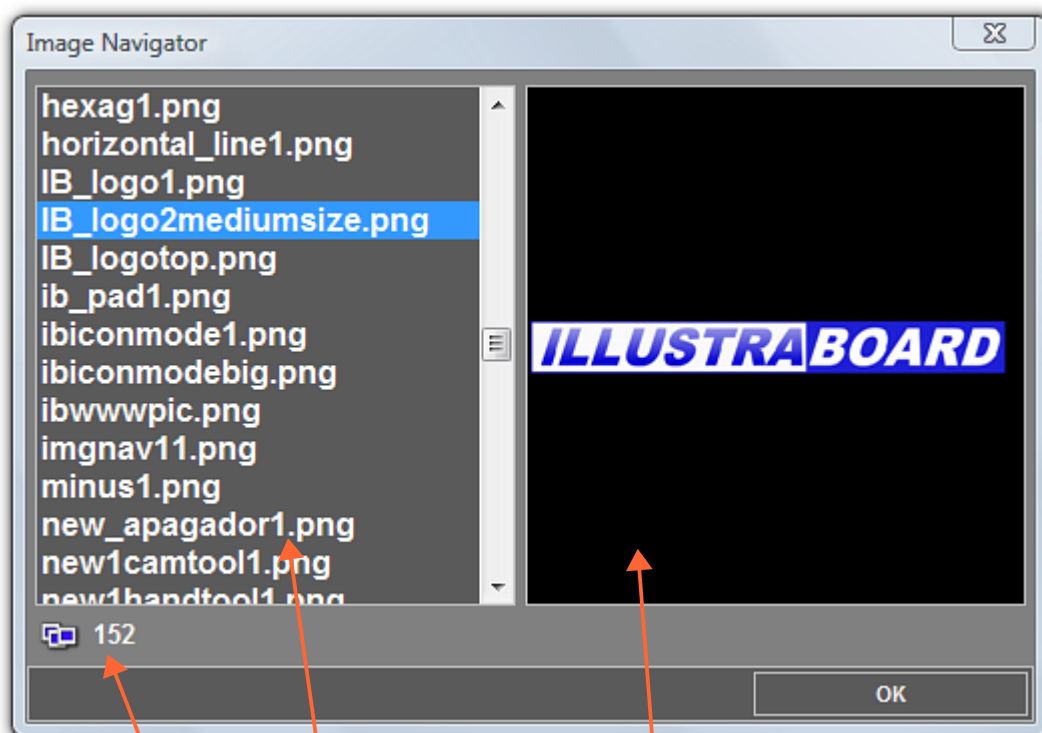

“Preview” da imagem

Lista de imagens no diretório do IllustraBoard

Total de imagens do diretório

- Clique o botão esquerdo do mouse no “preview” da imagem para abrí-la durante a demonstração, ou duplo-clique no nome da figura na lista.

UTILIZANDO A CANETA

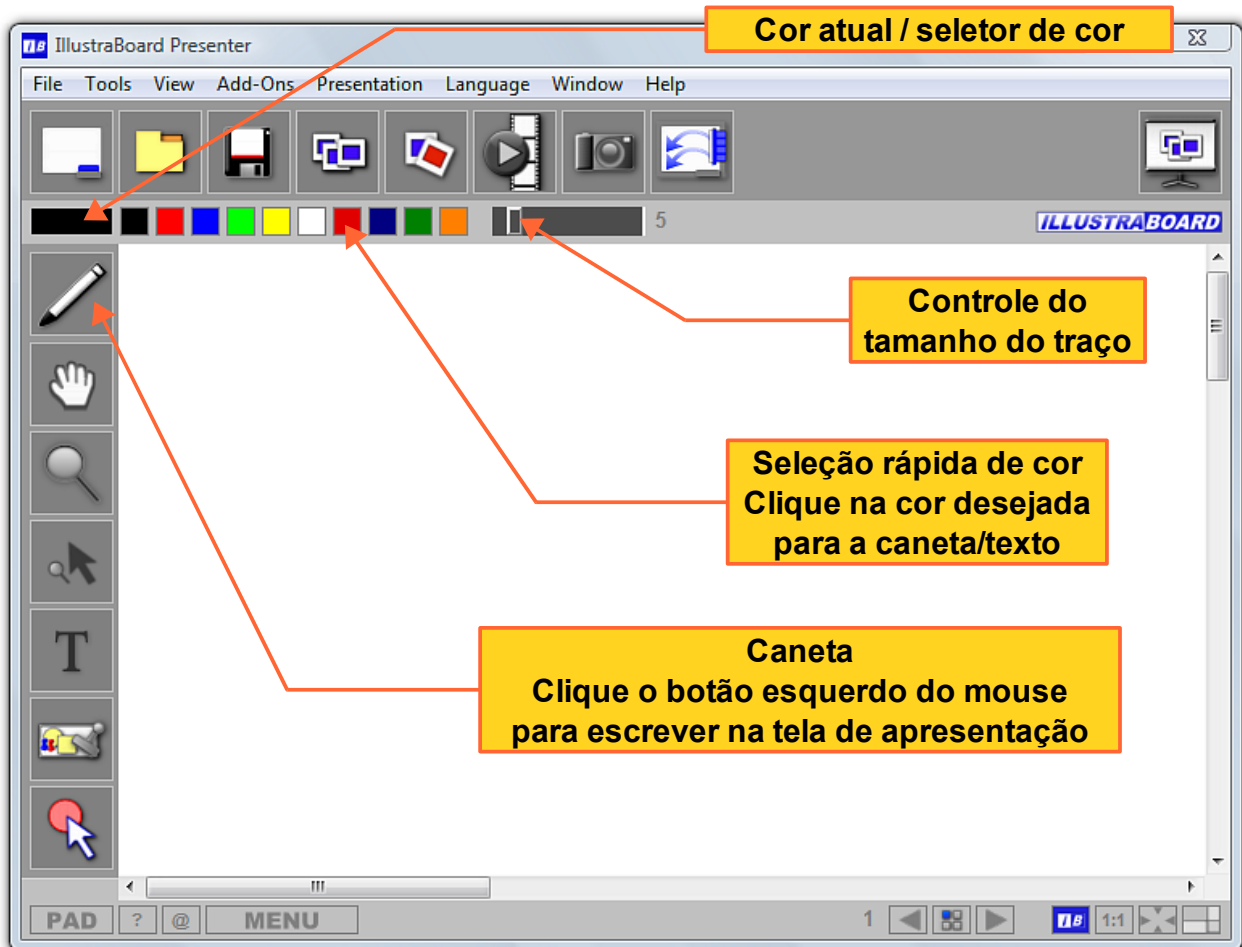

- Basta clicar no botão da caneta para escrever no quadro. Podemos utilizar a tecla de atalho Alt+C ou o menu de topo para selecionarmos a caneta.
- Clique na cor atual para abrir o seletor de cor (para cores customizadas).



MULTIMÍDIA (VÍDEOS E ANIMAÇÕES NA APRESENTAÇÃO)

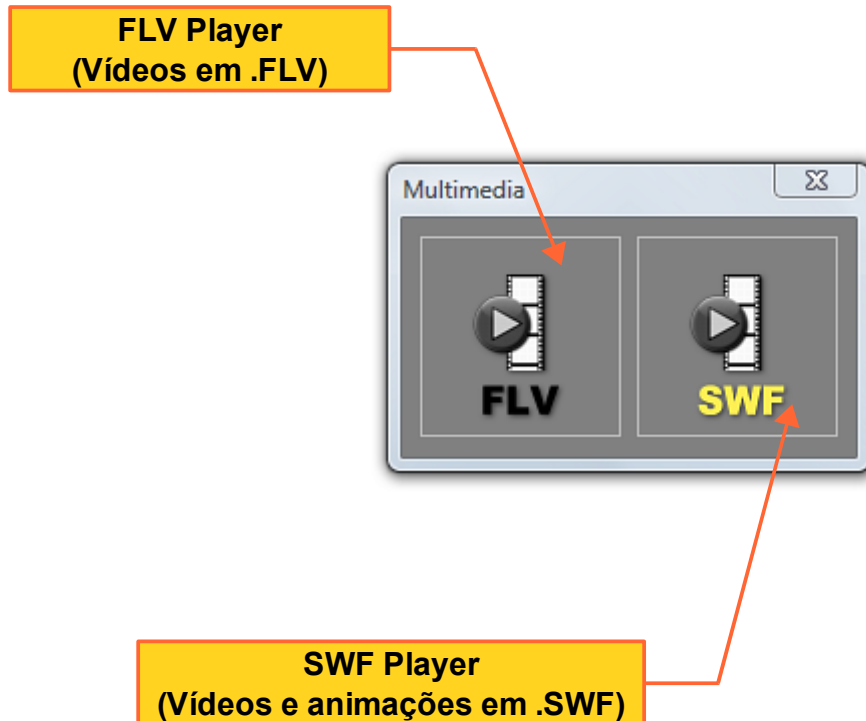

- Clique no tipo de mídia para demonstração.
- O IB cursor é extremamente útil para apontar sobre os vídeos e animações em tempo real. Permitindo a análise precisa de estruturas nos vídeos e animações.
- Você poderá utilizar inúmeros players ao mesmo tempo em tempo real, podendo utilizar vídeos e animações durante a apresentação. Lembrando que recursos multimídia exigem memória RAM do computador (1 GB RAM ou maior recomendado).

FLV PLAYER



"Play" / "Pause" - Iniciar/Parar vídeo

Clique para abrir vídeo .FLV no player

SWF PLAYER



- O SWF Player permite utilizar animações em Flash durante a apresentação.
- Podemos seleccionar o tamanho da janela para ocupar o espaço desejado durante a apresentação.
- Podemos utilizar múltiplos SWF Players ao mesmo tempo com animações, questões e apresentações em Flash / formato SWF.

GALERIAS DE ILUSTRAÇÕES

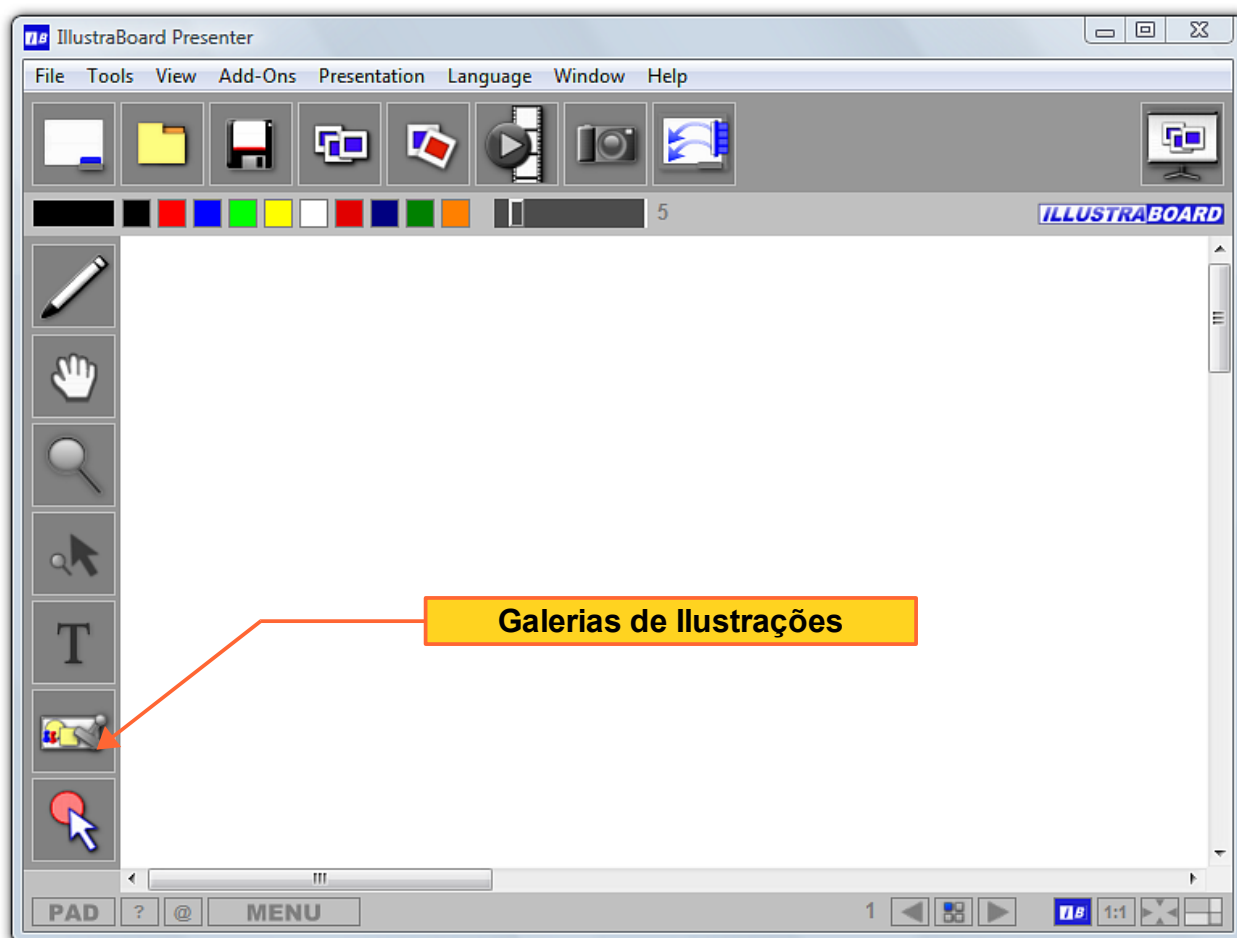

O IllustraBoard contém 5 galerias de ilustrações para uso em tempo real durante a apresentação ou durante a fase de preparação de slides. Podemos marcar pontos importantes, delimitar áreas, adicionar símbolos matemáticos, símbolos esportivos, correção de provas e testes.

- Galeria de marcadores 1
- Galeria de marcadores 2
- Galeria de marcadores 3
- Esportes
- Matemática

Clique o botão esquerdo do mouse para selecionar a ilustração desejada

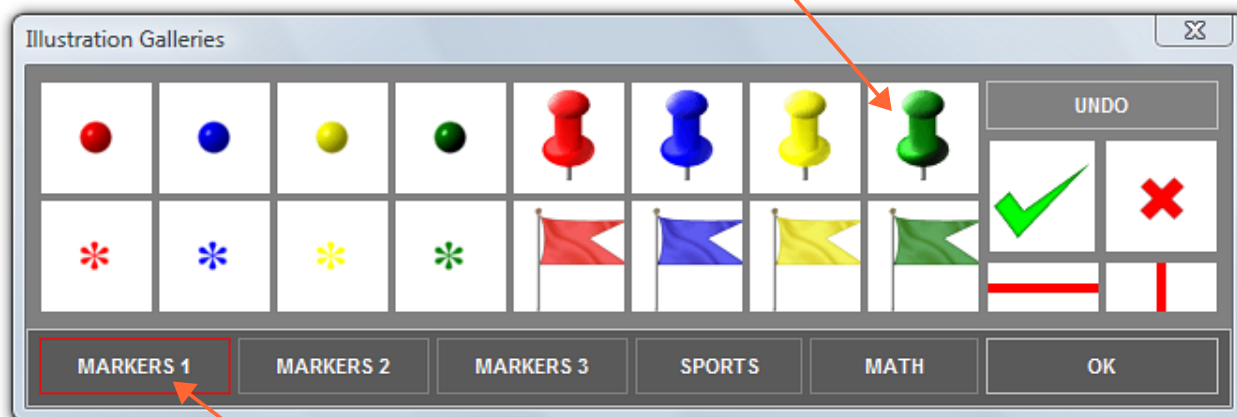

Galeria atual selecionada

“Undo” ou desfazer

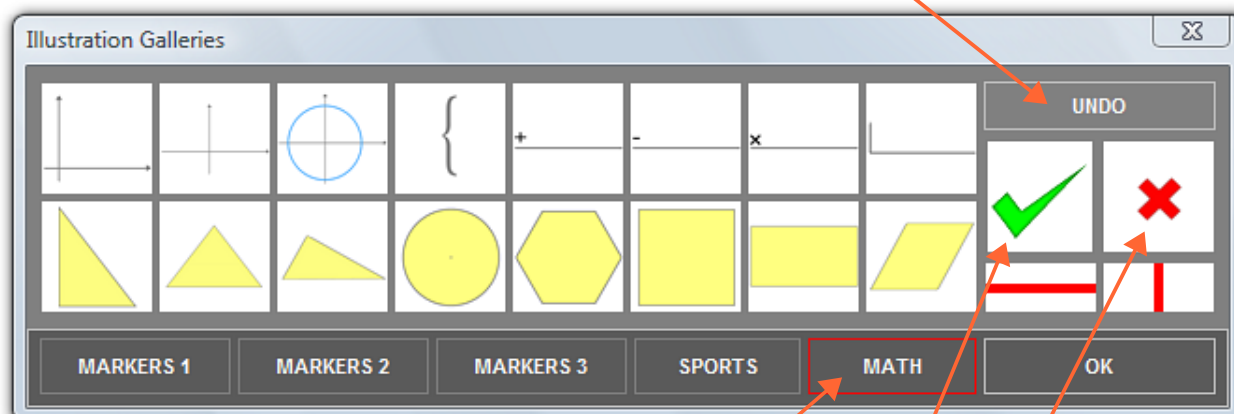

Galeria atual selecionada

Símbolo de certo

Símbolo de errado

- Após selecionar a ilustração desejada, mova a ponteira do mouse sobre a área desejada do quadro e clique para adicionar a ilustração. Basta continuar adicionando a ilustração utilizando o clique com o botão esquerdo do mouse.
- Para alterar a ilustração, basta clicar o botão esquerdo do mouse sobre a ilustração desejada presente nas galerias de ilustrações.

MODO ÍCONE

- O modo ícone permite ocultar o IllustraBoard Presenter durante a apresentação e ativá-lo novamente a qualquer momento. Permite utilizar o IllustraBoard juntamente com os demais software de apresentação (MS PowerPoint e similares).
- O modo ícone pode ser movido livremente na tela.
- Clique o botão direito do mouse para acionar funções do IllustraBoard em modo ícone (utilizando o menu do modo ícone).

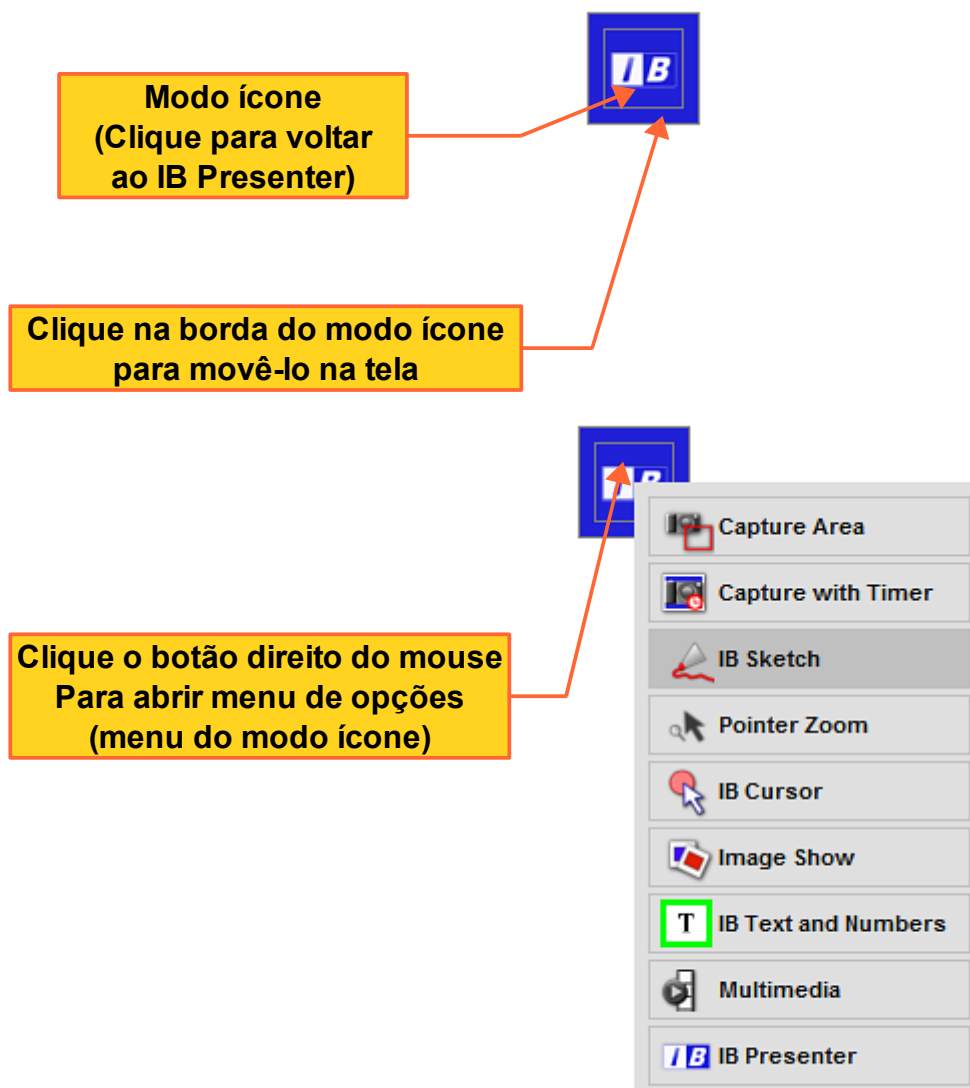
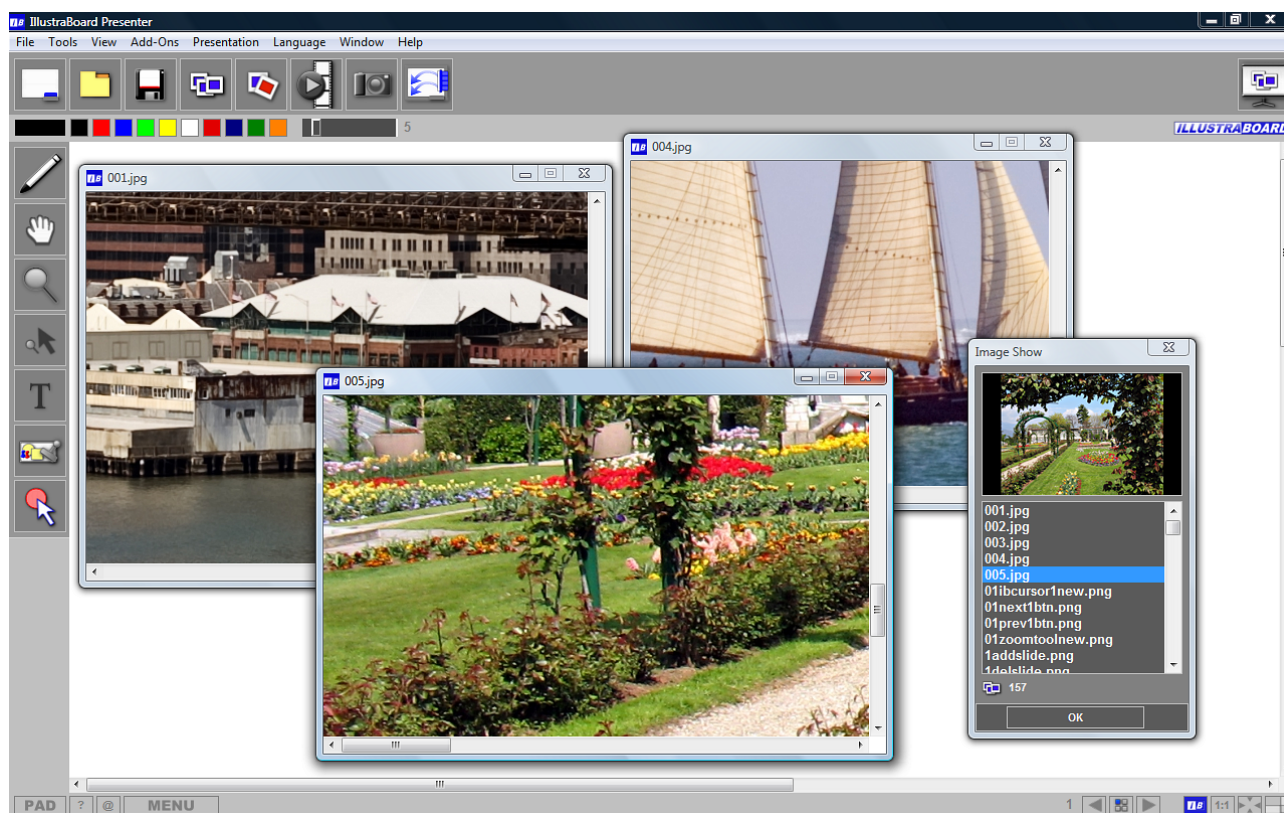
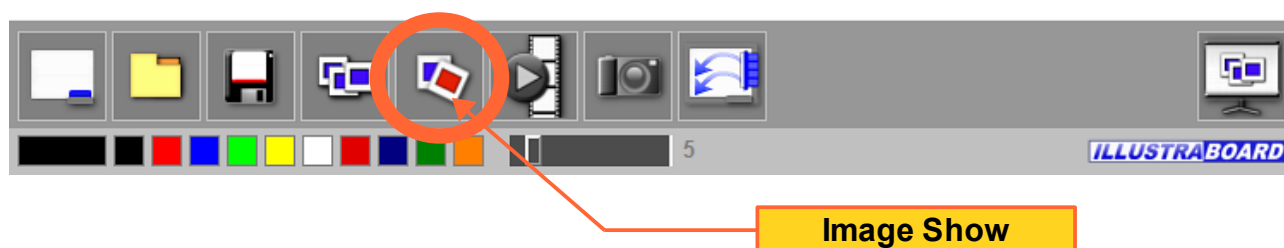

IMAGE SHOW



- O Image Show permite demonstrar múltiplas figuras em tempo real durante a apresentação, basta clicar na figura desejada que abrirá uma nova janela com a respectiva imagem. Esta poderá ser redimensionada na tela para melhor visualização.



- Para fechar todas as janelas do Image Show abertas basta clicar o botão direito do mouse sobre o botão do Image Show.

ILLUSTRABOARD ADD-ONS

- O IllustraBoard possui programas opcionais “add-ons” especiais para aumentar a interatividade e didática do programa.
- A versão 2 do IllustraBoard inclui como bônus vários “add-ons” para maior interatividade e funções especiais.

IB Text and Numbers

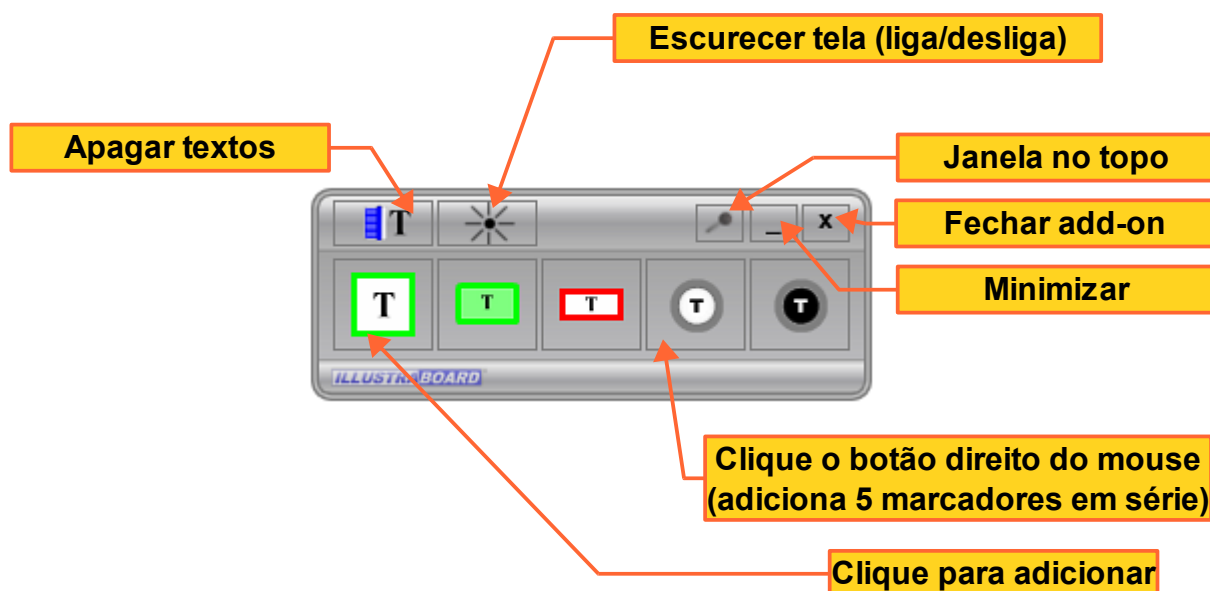

- Escolha o tipo de texto para adicionar na tela. Clicando o botão direito os botões adiciona 5 marcadores de uma vez na tela (exceto o texto multi-linha verde).
- O recurso de escurecer a tela é útil para destacar os textos durante a apresentação, permitindo exercícios educacionais interativos com textos, letras, sílabas, formação de palavras, bem como a legenda de figuras e anotações móveis na tela.
- Veja a seguir a figura demonstrando o recurso de escurecer a tela.

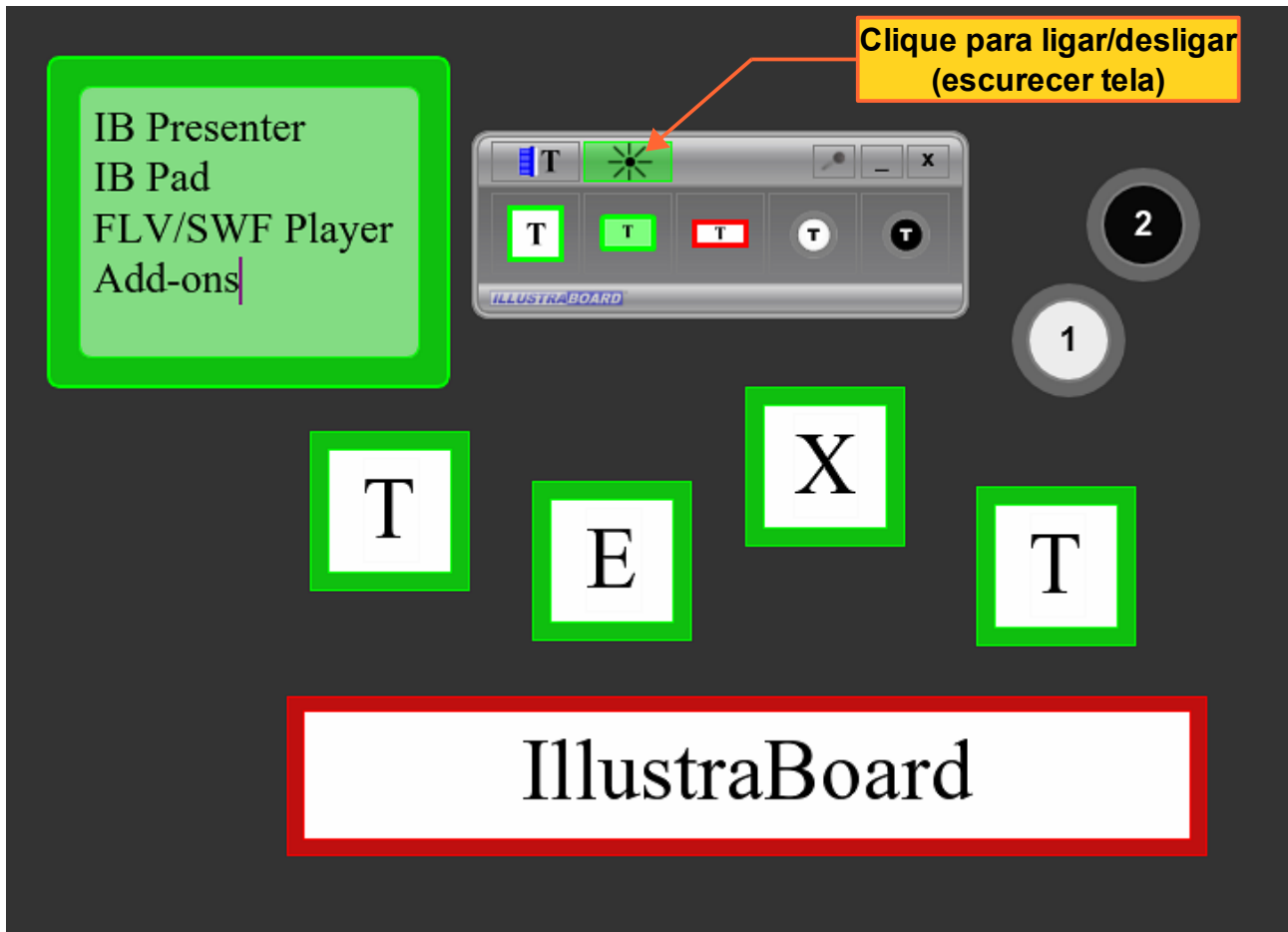

- Após escurecer a tela, clique novamente no mesmo botão para retornar à claridade normal.
- Para apagar individualmente cada marcador, basta clicar o botão direito do mouse sobre a borda do texto desejado. Para apagar tudo utilize o botão do apagador.
- Você poderá adicionar inúmeros textos na tela, que podem ser movidos livremente.

IB Sketch

- O IB Sketch é um quadro virtual que escreve sobre qualquer aplicativo de apresentação, animações e vídeos. Permite escrever livremente na tela com caneta e caneta marca-texto (“highlighter”). Para escrever, basta escolher o tipo de escrita (caneta ou marca-texto), a cor da caneta e o tamanho do traço.
- Para apagar utilize o apagador (clique sobre o botão do apagador).

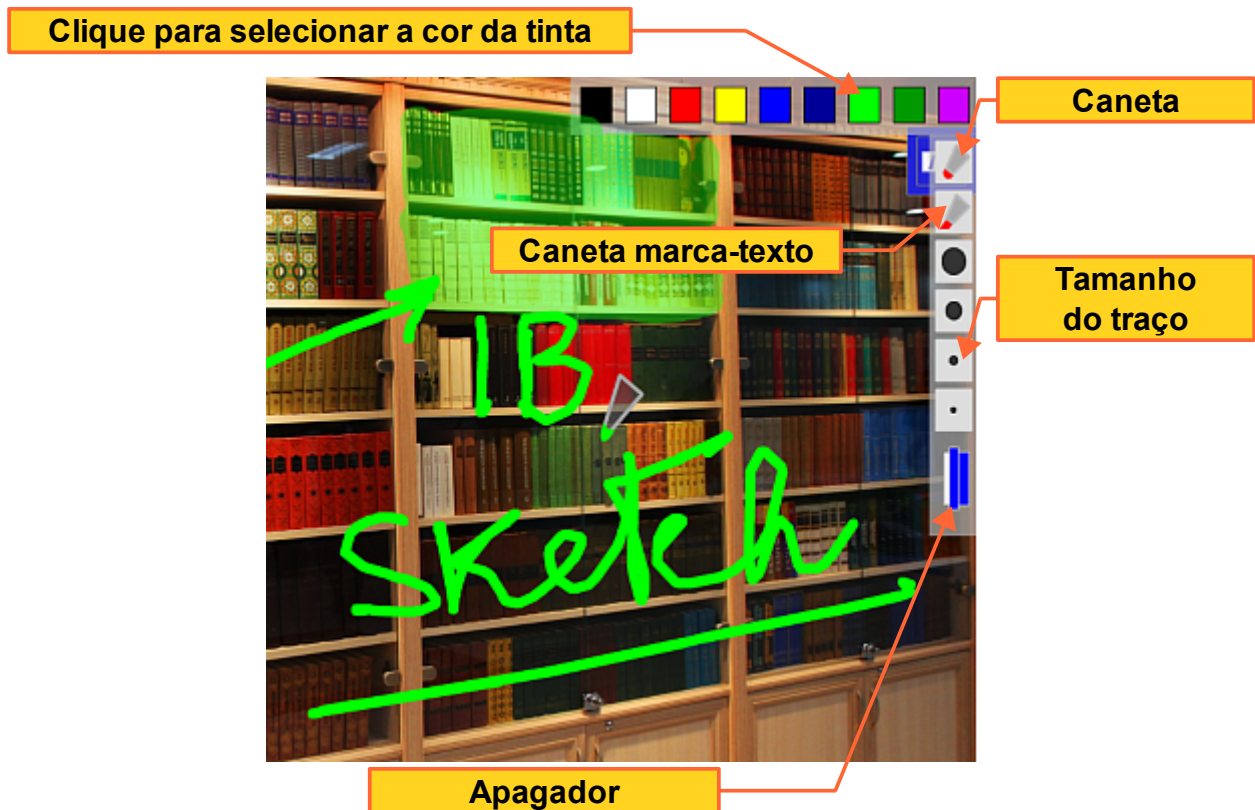

- Para minimizar ou fechar o **IB Sketch** clique o botão direito do mouse sobre o quadro. Em seguida, aparecerá o menu (Minimize / Close ou “Fechar”). Basta clicar na opção desejada.
- O IB Sketch pode ser ativado pelo menu de topo do IB Presenter ou pelo modo ícone (menu do modo ícone).
- Escreve sobre slides, animações e vídeos **em tempo real**.

Marcadores de tela

Highlight Points

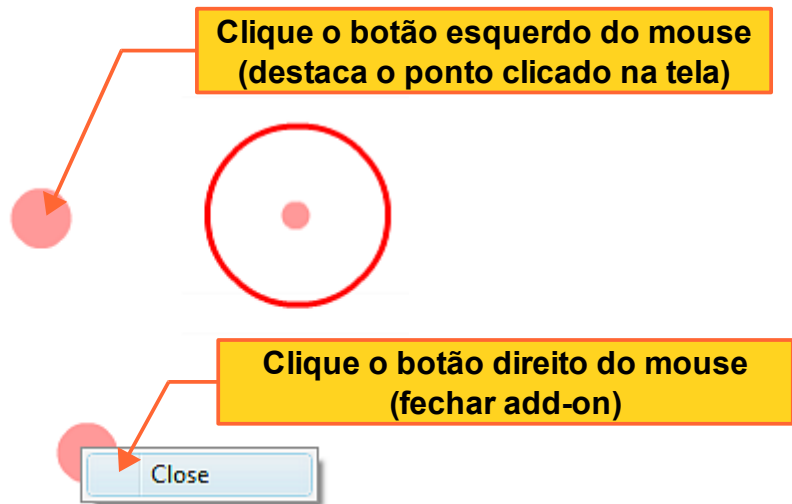

Dynamic Arrows



- Disponíveis em 3 cores básicas. Podem ser movidos livremente na tela. Para fechar o add-on, basta clicar o botão direito do mouse e selecionar fechar (“close”).

Acessar Internet

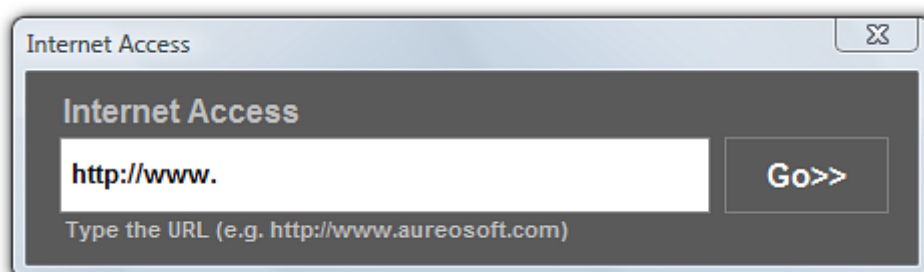

- Durante a apresentação, basta digitar o endereço desejado para abrir o browser na página digitada.

SUPORTE

Ao contactar nosso suporte, por favor inclua a versão do Software, a versão do Windows® e uma descrição da configuração do seu computador. Anexe também a descrição detalhada do problema e de como reproduzir o mesmo. O suporte é gratuito para nossos clientes.

Para suporte, por favor acesse:

AureoSoft Support Center

www.auresoft.com.br/suporte.html

COPYRIGHT

Direitos Autorais

© 2011 AureoSoft Editora e Desenvolvimento de Software Ltda. Todos os direitos reservados. Este Software e documentação de acompanhamento possuem direitos autorais com todos os direitos reservados. Nenhuma parte desta publicação (logotipos, embalagens, conteúdo) pode ser reproduzida, transmitida, transcrita, ou traduzida para qualquer idioma, sob qualquer forma sem a permissão por escrito da AureoSoft.

- Este Software, manual e qualquer documentação acompanhante são protegidos pela legislação do Brasil e leis internacionais de proteção à propriedade intelectual.
- A duplicação por qualquer meio é proibida e constitui violação dos direitos autorais.
- Você é bem-vindo para compartilhar as versões de teste (demonstração) do Software para avaliação.
- Você é responsável pelo teor de suas informações para o cadastro, e pelo sigilo da sua senha ("Key") de registro.

7-Zip Licença LGPL

<http://www.7-zip.org/>

7-Zip © 1999-2009 Igor Pavlov.

Marcas

IllustraBoard e AureoSoft são marcas comerciais da AureoSoft Editora e Desenvolvimento de Software Ltda. Todas as outras marcas e/ou nomes de produtos mencionados neste manual são marcas comerciais ou marcas registradas de seus respectivos proprietários.

Sobre a Licença de Uso

Por favor leia atentamente os Termos da Licença de Uso antes de instalar o Software em seu computador (*EULA*, "End-User License Agreement"). Você encontrará a versão completa da Licença de Uso, antes de instalar o Software, na tela própria para o *EULA* após executar o arquivo de instalação. O Software só será instalado após a sua aceitação plena dos Termos da Licença de Uso.

É concedida ao usuário uma licença de uso limitada para usar este Software. Este Software pode ser usado ou copiado somente de acordo com os termos de sua Licença de Uso.

Período Gratuito de Teste, Nossa Garantia, e Limitação de Responsabilidade

Você poderá testar gratuitamente o Software durante o período de 15 dias seguidos após a instalação ("Período de Teste"). As funcionalidades garantidas são as especificadas no nosso site na seção "Apresentação" de cada Software, e deverão ser testadas por você durante o Período de Teste. Caso você tenha alguma insatisfação em relação a tais funcionalidades, por favor deixe mensagem na seção "Suporte", durante o Período de Teste, e se ela não for atendida até o fim de tal Período, desinstale o Software imediatamente. **Ao final do Período de Teste o Software deixará de funcionar, a menos que sejam previamente efetuados (i) o pagamento da licença e (ii) a ativação com a senha cadastrada durante o Período de Teste.** Nossa responsabilidade máxima pelo Software está limitada ao valor recebido do preço da licença. Embora o Software esteja programado para oferecer desempenho satisfatório e confiável, você reconhece ser impossível a garantia da operação totalmente sem defeitos ou o atendimento de todas as necessidades pessoais. Por isto recomendamos fortemente que você salve seus arquivos com frequência. O Software e sua documentação são licenciados "no estado", que poderá e deverá ser verificado durante o Período de Teste, o qual valerá inclusive como prazo legal para arrependimento. Em virtude das características do Software e da oportunidade de teste, a AureoSoft não será responsável por danos diretos ou indiretos oriundos de falha técnica ou mau uso do Software, nem por lucros cessantes, perda de dados, ou perda de negócios, em decorrência de defeito do Software.

É proibido desmontar, alterar ou realizar cópia não licenciada da versão registrada do Software. As leis de propriedade intelectual, inclusive de direitos de autor, patentes, marcas, e concorrência desleal, são aplicáveis quanto às implicações cíveis e às implicações criminais.